

VIVIENDA 111
 Bloque 1
 Planta 1
 Piso 1

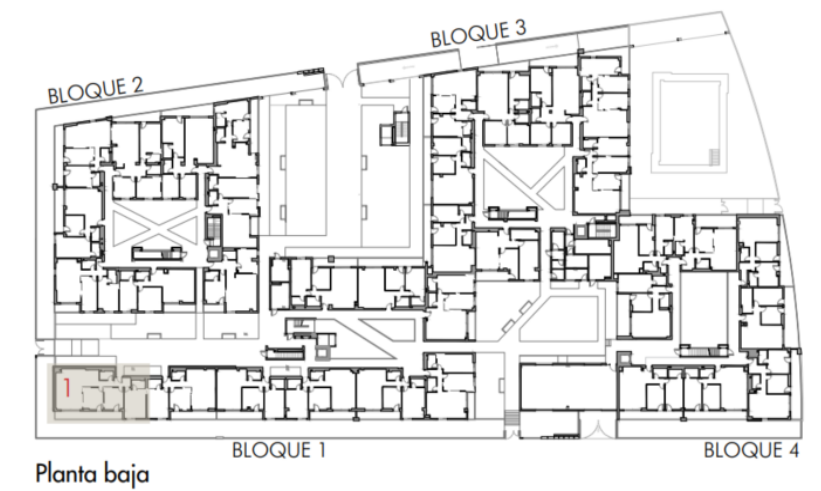
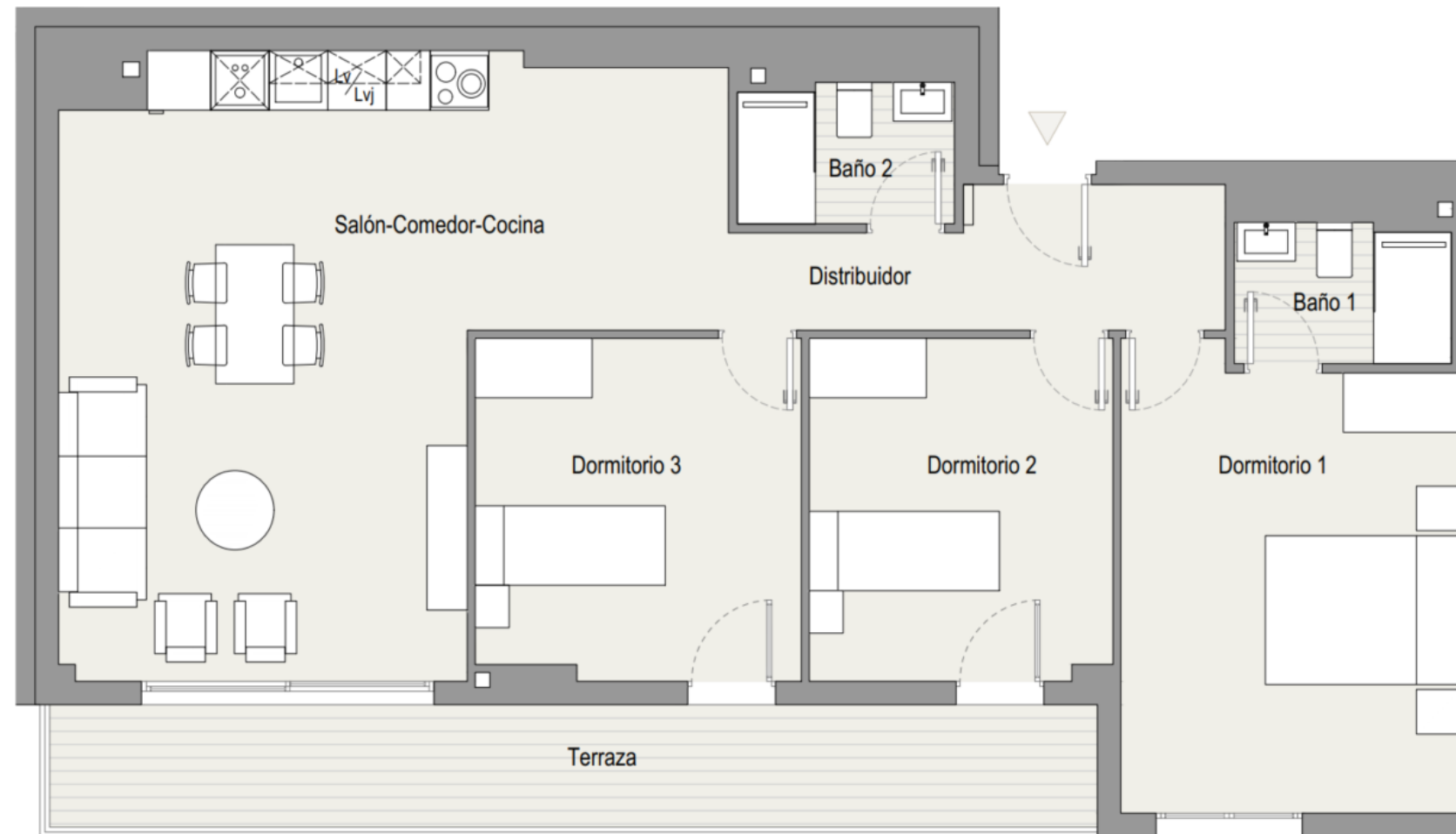

TOTAL SUPERFICIE ÚTIL INTERIOR VIVIENDA	83,37 m²
Salón - Cocina	33,12 m ²
Baño 1	3,09 m ²
Baño 2	3,09 m ²
Dormitorio 1	15,82 m ²
Dormitorio 2	10,71 m ²
Dormitorio 3	11,40 m ²
Distribuidor 1	6,14 m ²
TOTAL SUPERFICIE ÚTIL EXTERIOR VIVIENDA	13,25 m²
TOTAL SUPERFICIE CONSTRUIDA VIVIENDA	111,09 m²
PLAZA DE GARAJE	P1054
TRASTERO	T126

Plano orientativo sujeto a modificaciones por necesidades de planeamiento y edificatorias, como por requerimientos de la Administración competente, y de conformidad con la documentación complementaria oficial y las decisiones teóricas que surgieran durante el desarrollo del proyecto necesarios para la buena ejecución de las obras. Todo el mobiliario, es meramente informativo, siendo únicamente a efectos orientativos de escala y ordenación.