

VIVIENDA 146
 Bloque 1
 Planta 4
 Piso 6

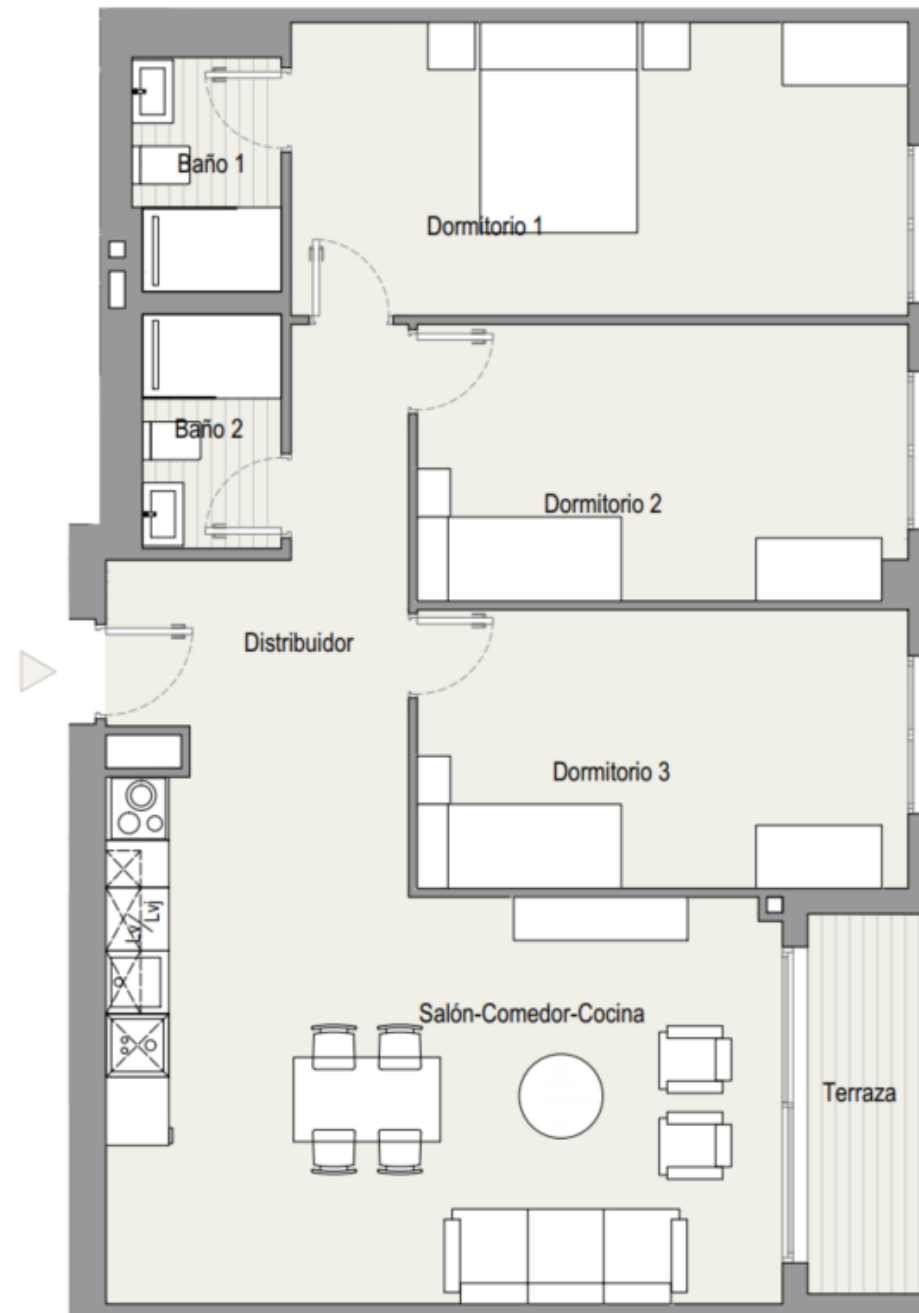

Planta tipo

TOTAL SUPERFICIE ÚTIL INTERIOR VIVIENDA	83,44 m²
Salón - Cocina	28,07 m ²
Baño 1	3,09 m ²
Baño 2	2,95 m ²
Dormitorio 1	16,43 m ²
Dormitorio 2	12,57 m ²
Dormitorio 3	12,74 m ²
Distribuidor 1	7,58 m ²

TOTAL SUPERFICIE ÚTIL EXTERIOR VIVIENDA	3,97 m²
TOTAL SUPERFICIE CONSTRUIDA VIVIENDA	99,08 m²

PLAZA DE GARAJE	P2096
TRASTERO	T245

Plano orientativo sujeto a modificaciones por necesidades de planeamiento y edificatorias, como por requerimientos de la Administración competente, y de conformidad con la documentación complementaria oficial y las decisiones teóricas que surgieran durante el desarrollo del proyecto necesarios para la buena ejecución de las obras. Todo el mobiliario, es meramente informativo, siendo únicamente a efectos orientativos de escala y ordenación.