

VIVIENDA 214
 Bloque 2
 Planta 1
 Piso 4

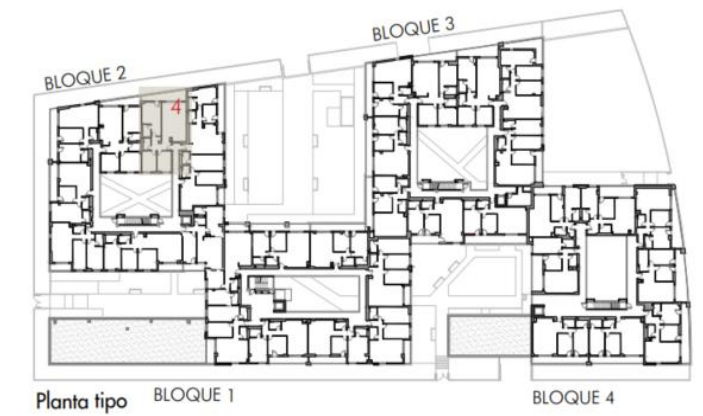
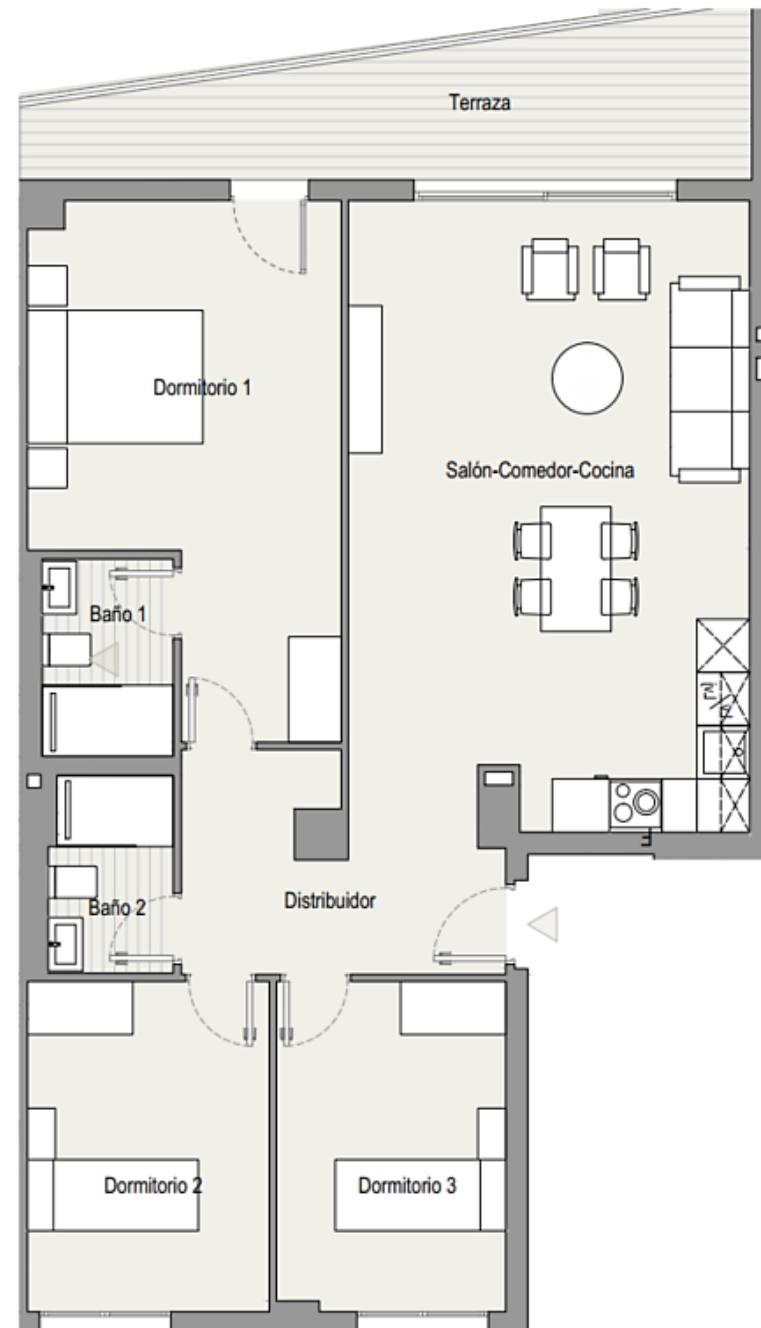

TOTAL SUPERFICIE ÚTIL INTERIOR VIVIENDA	83,72 m²
Salón - Cocina	31,08 m ²
Baño 1	3,33 m ²
Baño 2	3,09 m ²
Dormitorio 1	17,91 m ²
Dormitorio 2	10,27 m ²
Dormitorio 3	9,69 m ²
Distribuidor 1	8,36 m ²

TOTAL SUPERFICIE ÚTIL EXTERIOR VIVIENDA	11,77 m²
TOTAL SUPERFICIE CONSTRUIDA VIVIENDA	108,60 m²

PLAZA DE GARAJE	P1026
TRASTERO	T101

Plano orientativo sujeto a modificaciones por necesidades de planeamiento y edificatorias, como por requerimientos de la Administración competente, y de conformidad con la documentación complementaria oficial y las decisiones teóricas que surgieran durante el desarrollo del proyecto necesarios para la buena ejecución de las obras. Todo el mobiliario, es meramente informativo, siendo únicamente a efectos orientativos de escala y ordenación.