

VIVIENDA 224
 Bloque 2
 Planta 2
 Piso 4

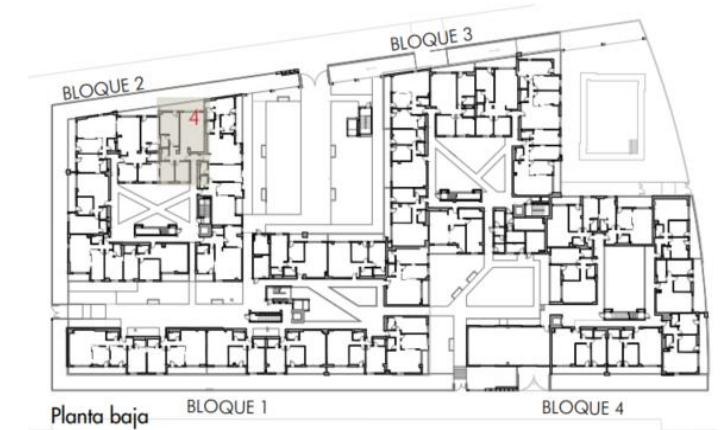
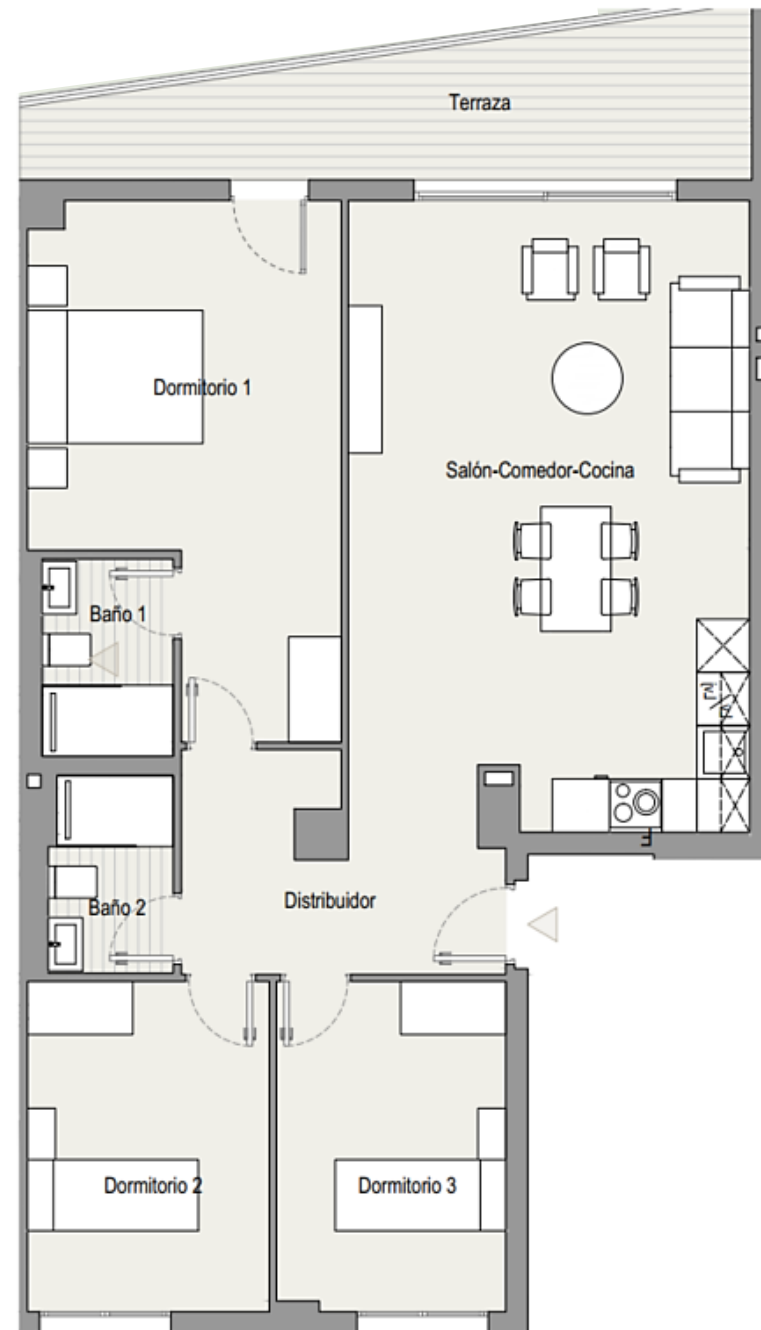

TOTAL SUPERFICIE ÚTIL INTERIOR VIVIENDA	83,63 m²
Salón - Cocina	32,24 m ²
Baño 1	3,33 m ²
Baño 2	3,09 m ²
Dormitorio 1	17,83 m ²
Dormitorio 2	10,27 m ²
Dormitorio 3	9,69 m ²
Distribuidor 1	7,19 m ²
TOTAL SUPERFICIE ÚTIL EXTERIOR VIVIENDA	11,91 m²
TOTAL SUPERFICIE CONSTRUIDA VIVIENDA	108,60 m²
PLAZA DE GARAJE	P1040
TRASTERO	T137

Plano orientativo sujeto a modificaciones por necesidades de planeamiento y edificatorias, como por requerimientos de la Administración competente, y de conformidad con la documentación complementaria oficial y las decisiones teóricas que surgieran durante el desarrollo del proyecto necesarios para la buena ejecución de las obras. Todo el mobiliario, es meramente informativo, siendo únicamente a efectos orientativos de escala y ordenación.