

VIVIENDA 256
 Bloque 2
 Planta 5
 Piso 6

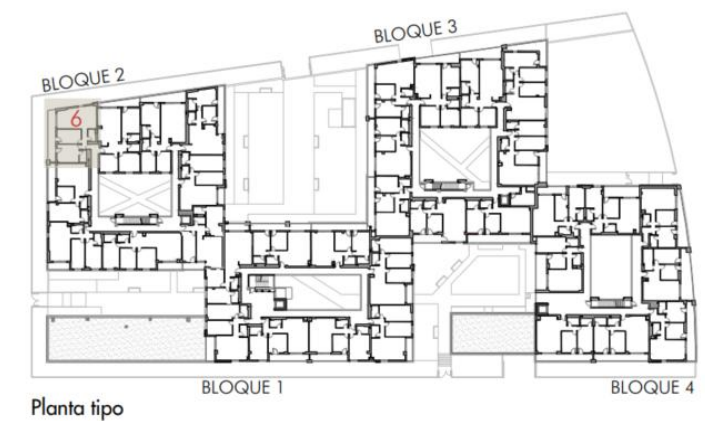
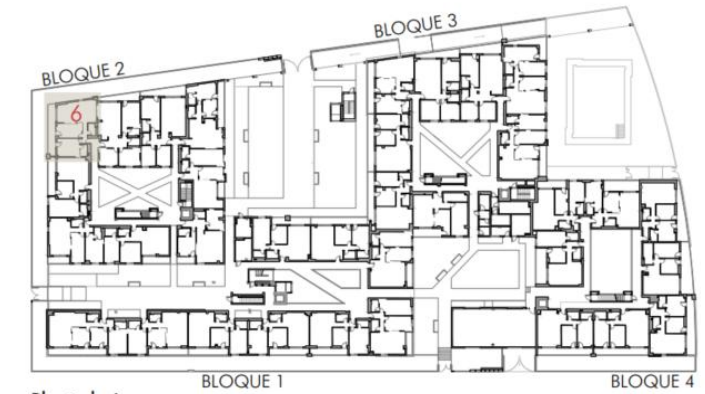
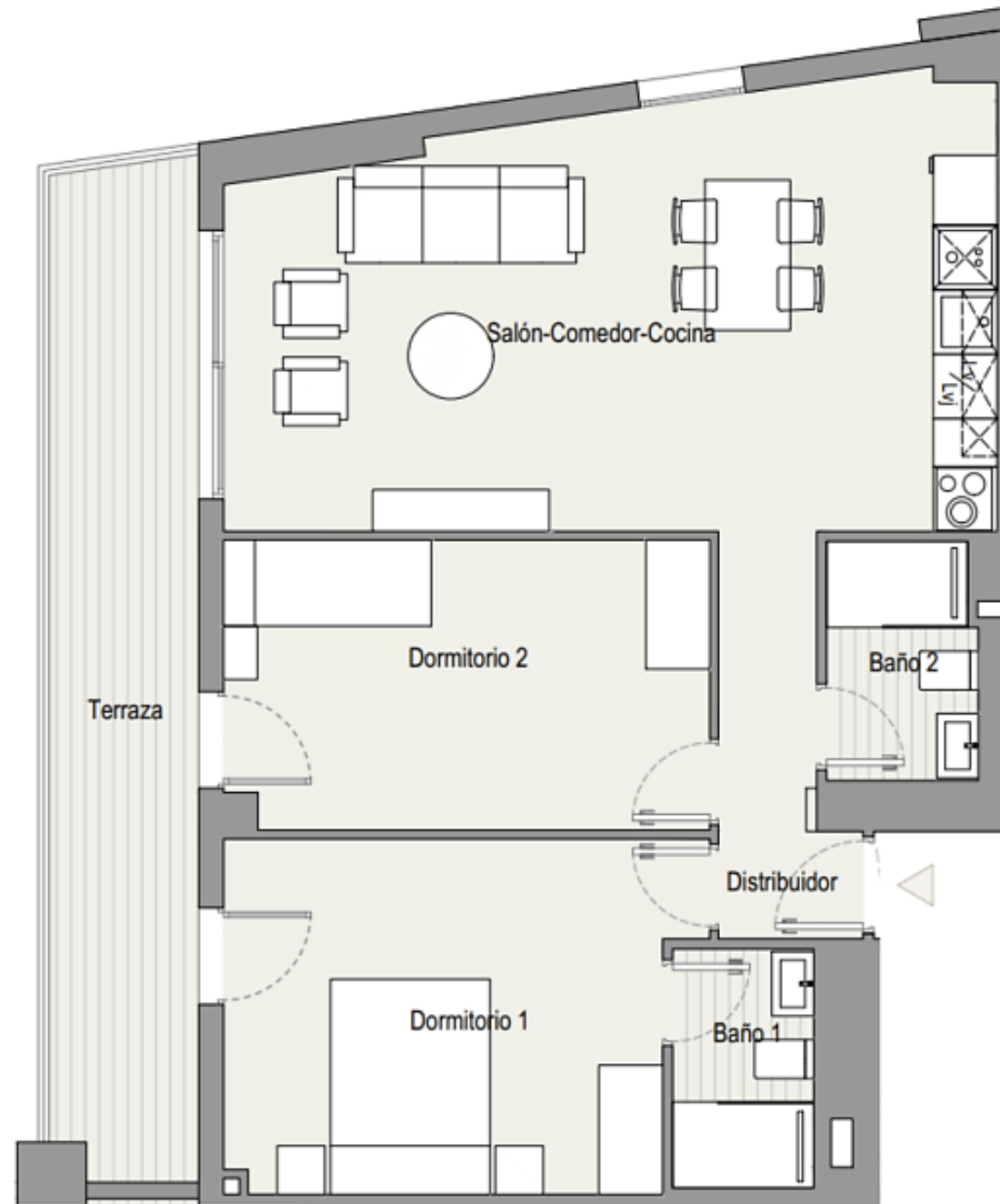

TOTAL SUPERFICIE ÚTIL INTERIOR VIVIENDA	63,29 m²
Salón - Cocina	27,95 m ²
Baño 1	2,95 m ²
Baño 2	3,09 m ²
Dormitorio 1	13,59 m ²
Dormitorio 2	11,90 m ²
Dormitorio 3	0,00 m ²
Distribuidor 1	3,81 m ²

TOTAL SUPERFICIE ÚTIL EXTERIOR VIVIENDA	13,40 m²
TOTAL SUPERFICIE CONSTRUIDA VIVIENDA	87,54 m²

PLAZA DE GARAJE	P2051
TRASTERO	T255

Plano orientativo sujeto a modificaciones por necesidades de planeamiento y edificatorias, como por requerimientos de la Administración competente, y de conformidad con la documentación complementaria oficial y las decisiones teóricas que surgieran durante el desarrollo del proyecto necesarios para la buena ejecución de las obras. Todo el mobiliario, es meramente informativo, siendo únicamente a efectos orientativos de escala y ordenación.