

VIVIENDA 228
 Bloque 2
 Planta 2
 Piso 8

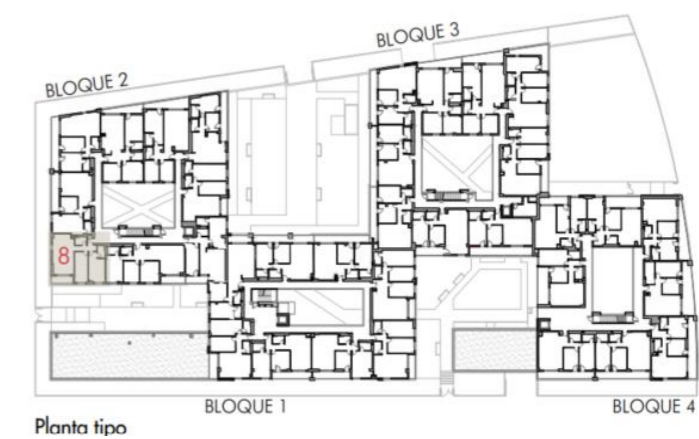
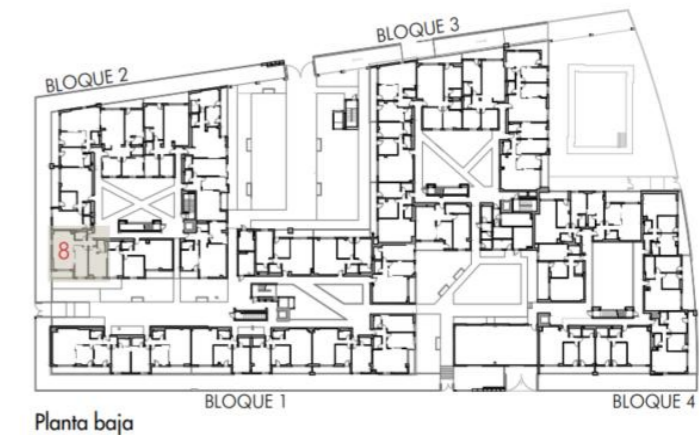
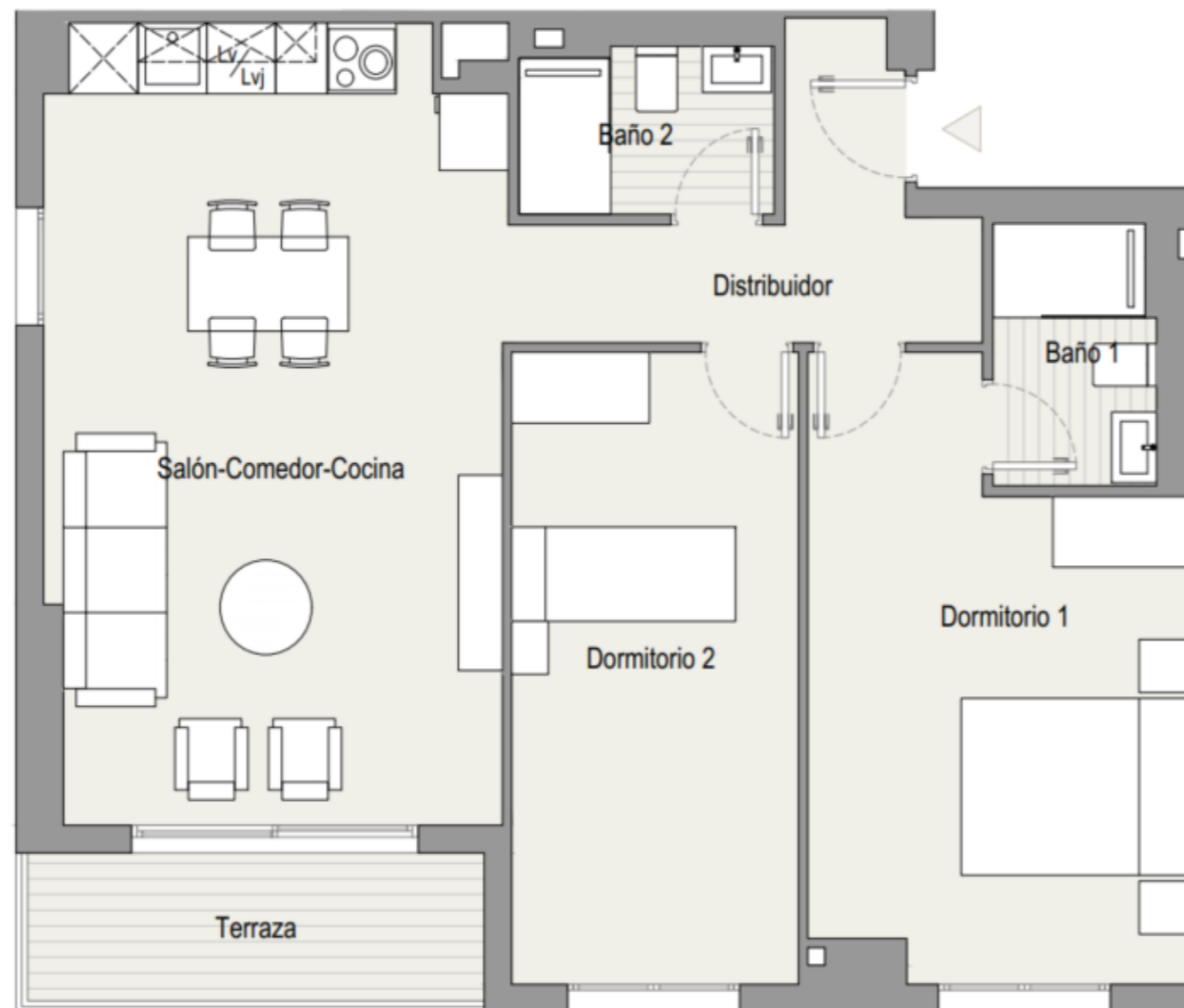

TOTAL SUPERFICIE ÚTIL INTERIOR VIVIENDA	67,42 m²
Salón - Cocina	27,50 m ²
Baño 1	3,09 m ²
Baño 2	3,09 m ²
Dormitorio 1	14,32 m ²
Dormitorio 2	13,41 m ²
Distribuidor 1	6,00 m ²

TOTAL SUPERFICIE ÚTIL EXTERIOR VIVIENDA	4,99 m²
TOTAL SUPERFICIE CONSTRUIDA VIVIENDA	85,37 m²

PLAZA DE GARAJE	P2035
TRASTERO	T210

Plano orientativo sujeto a modificaciones por necesidades de planeamiento y edificatorias, como por requerimientos de la Administración competente, y de conformidad con la documentación complementaria oficial y las decisiones teóricas que surgieran durante el desarrollo del proyecto necesarios para la buena ejecución de las obras. Todo el mobiliario, es meramente informativo, siendo únicamente a efectos orientativos de escala y ordenación.