

VIVIENDA 153  
 Bloque 1  
 Planta 5  
 Piso 3

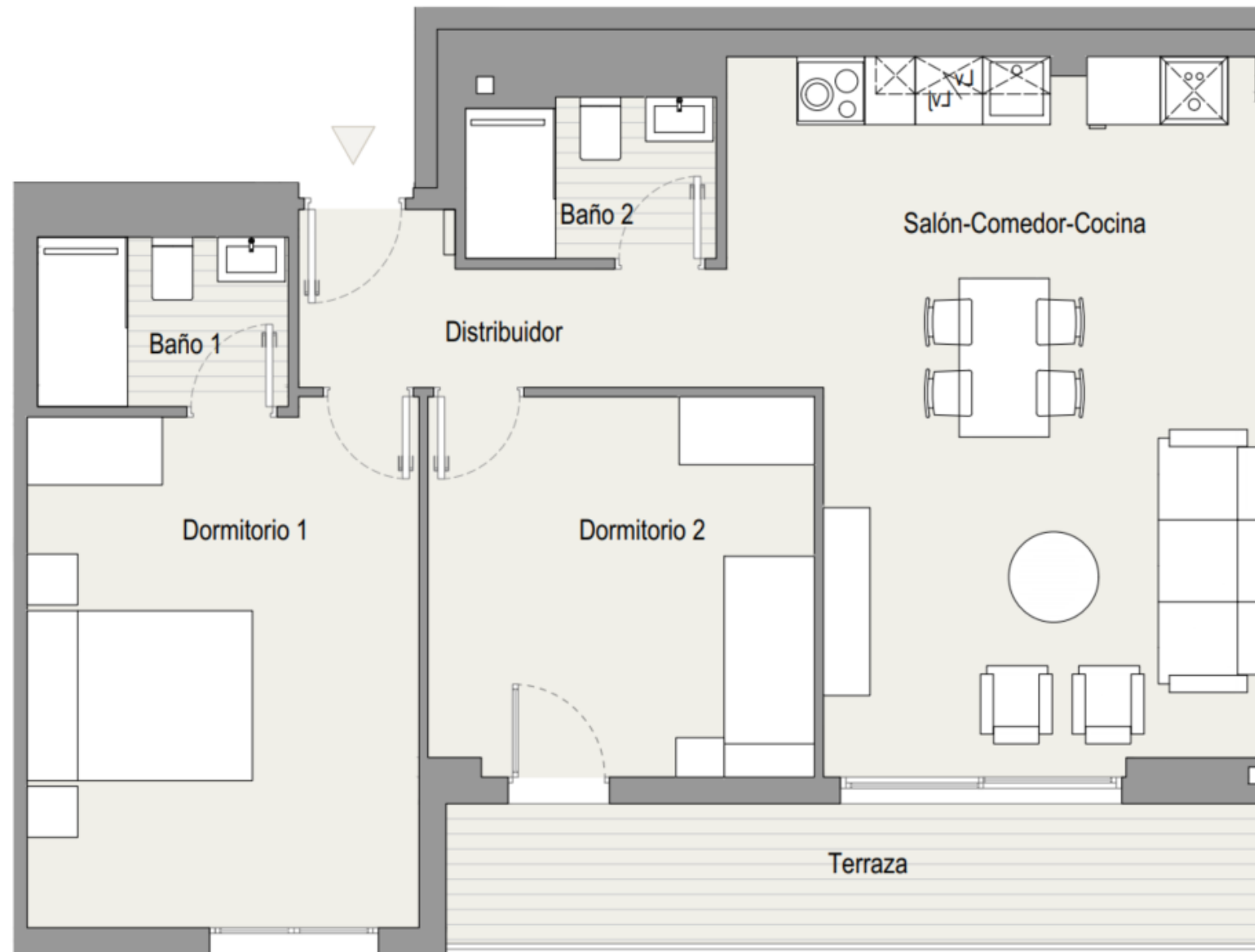

|  |                            |
|--|----------------------------|
| <b>TOTAL SUPERFICIE ÚTIL INTERIOR VIVIENDA</b> | <b>64,92 m<sup>2</sup></b> |
| Salón - Cocina                                 | 26,79 m <sup>2</sup>       |
| Baño 1   | 3,33 m <sup>2</sup>        |
| Baño 2   | 3,09 m <sup>2</sup>        |
| Dormitorio 1                                   | 15,46 m <sup>2</sup>       |
| Dormitorio 2                                   | 11,99 m <sup>2</sup>       |
| Distribuidor 1                                 | 4,26 m <sup>2</sup>        |

|  |                            |
|--|----------------------------|
| <b>TOTAL SUPERFICIE ÚTIL EXTERIOR VIVIENDA</b> | <b>9,01 m<sup>2</sup></b>  |
| <b>TOTAL SUPERFICIE CONSTRUIDA VIVIENDA</b>    | <b>84,86 m<sup>2</sup></b> |

|                        |              |
|------------------------|--------------|
| <b>PLAZA DE GARAJE</b> | <b>P2104</b> |
| <b>TRASTERO</b>        | <b>T249</b>  |

Plano orientativo sujeto a modificaciones por necesidades de planeamiento y edificatorias, como por requerimientos de la Administración competente, y de conformidad con la documentación complementaria oficial y las decisiones teóricas que surgieran durante el desarrollo del proyecto necesarios para la buena ejecución de las obras. Todo el mobiliario, es meramente informativo, siendo únicamente a efectos orientativos de escala y ordenación.