

VIVIENDA 241
 Bloque 2
 Planta 4
 Piso 1

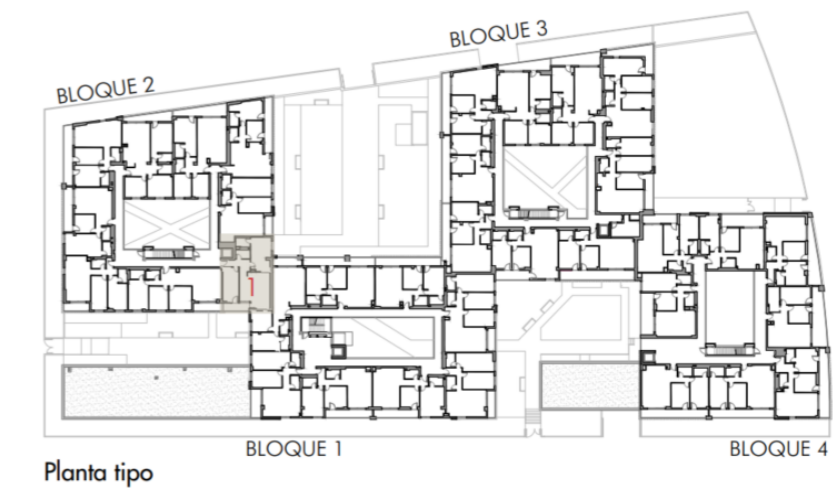

Planta tipo

| | |
|--|----------------------------|
| TOTAL SUPERFICIE ÚTIL INTERIOR VIVIENDA | 67,42 m² |
| Salón - Cocina | 25,30 m ² |
| Baño 1 | 3,09 m ² |
| Baño 2 | 2,95 m ² |
| Dormitorio 1 | 16,40 m ² |
| Dormitorio 2 | 13,32 m ² |
| Distribuidor 1 | 6,35 m ² |

| | |
|--|----------------------------|
| TOTAL SUPERFICIE ÚTIL EXTERIOR VIVIENDA | 4,70 m² |
| TOTAL SUPERFICIE CONSTRUIDA VIVIENDA | 90,05 m² |

| | |
|------------------------|--------------|
| PLAZA DE GARAJE | P2042 |
| TRASTERO | T217 |

Plano orientativo sujeto a modificaciones por necesidades de planeamiento y edificatorias, como por requerimientos de la Administración competente, y de conformidad con la documentación complementaria oficial y las decisiones teóricas que surgieran durante el desarrollo del proyecto necesarios para la buena ejecución de las obras. Todo el mobiliario, es meramente informativo, siendo únicamente a efectos orientativos de escala y ordenación.