

VIVIENDA 259
 Bloque 2
 Planta 5
 Piso 9

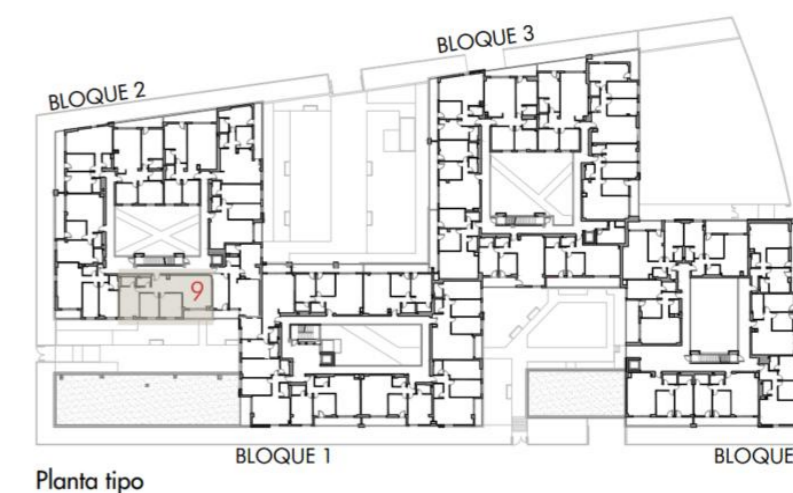
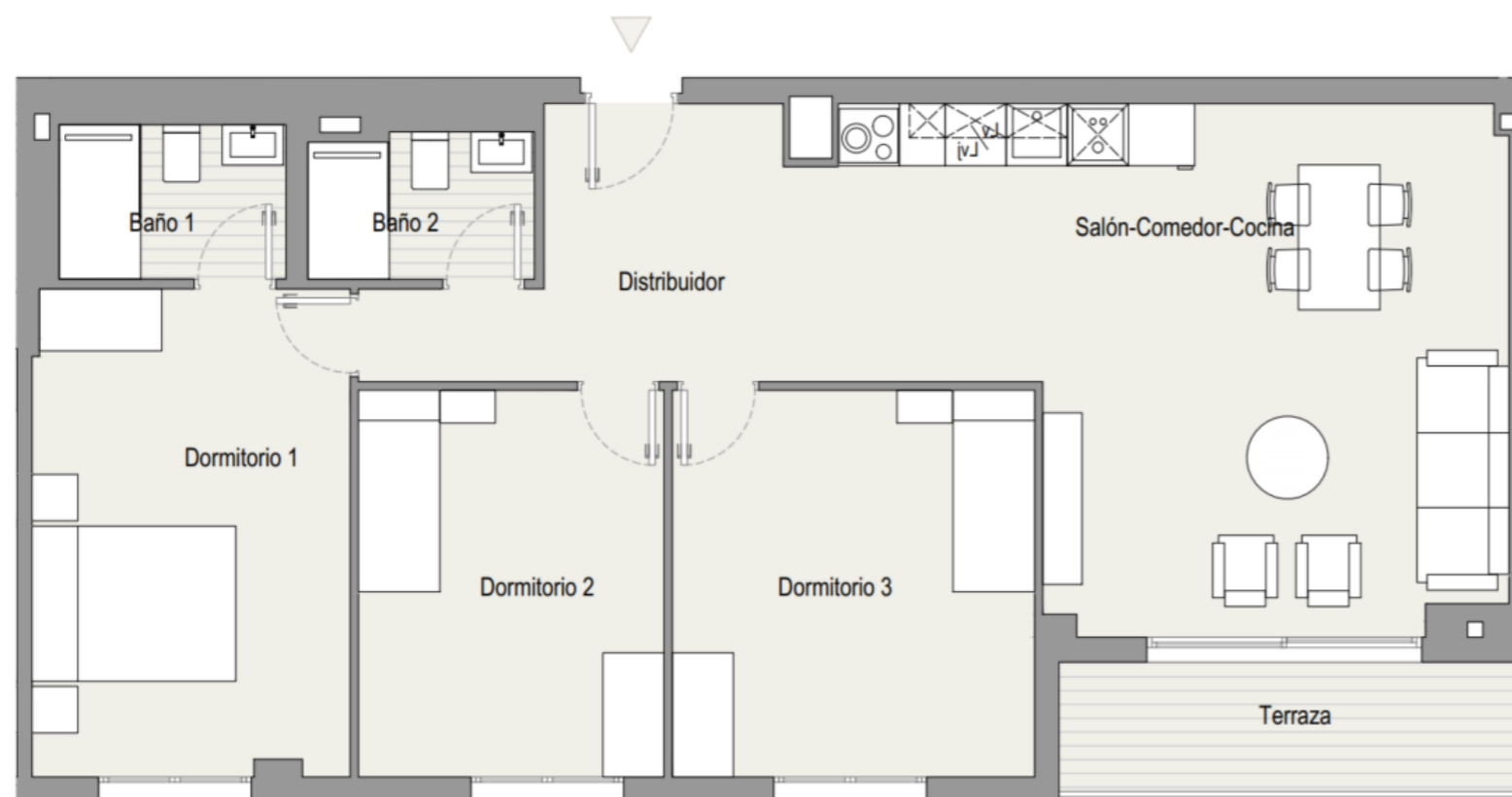

Planta tipo

TOTAL SUPERFICIE ÚTIL INTERIOR VIVIENDA	84,06 m²
Salón - Cocina	28,90 m ²
Baño 1	3,33 m ²
Baño 2	3,09 m ²
Dormitorio 1	15,04 m ²
Dormitorio 2	11,22 m ²
Dormitorio 3	13,31 m ²
Distribuidor 1	9,17 m ²

TOTAL SUPERFICIE ÚTIL EXTERIOR VIVIENDA	5,05 m²
TOTAL SUPERFICIE CONSTRUIDA VIVIENDA	101,66 m²

PLAZA DE GARAJE	P2030
TRASTERO	T206

Plano orientativo sujeto a modificaciones por necesidades de planeamiento y edificatorias, como por requerimientos de la Administración competente, y de conformidad con la documentación complementaria oficial y las decisiones teóricas que surgieran durante el desarrollo del proyecto necesarios para la buena ejecución de las obras. Todo el mobiliario, es meramente informativo, siendo únicamente a efectos orientativos de escala y ordenación.