

VIVIENDA 331
 Bloque 3
 Planta 3
 Piso 1

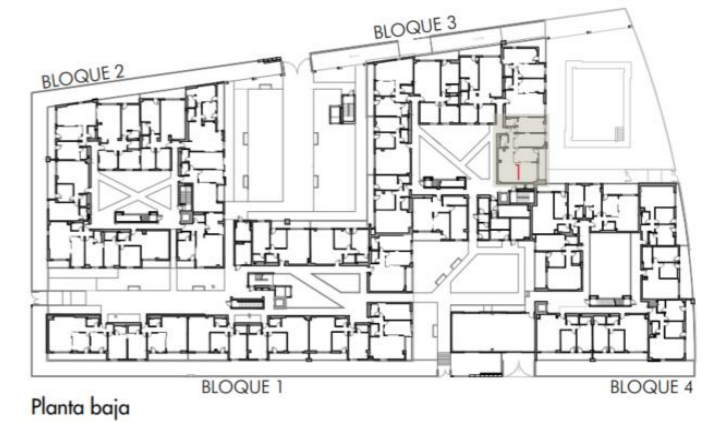

TOTAL SUPERFICIE ÚTIL INTERIOR VIVIENDA	82,61 m²
Salón - Cocina	26,12 m ²
Baño 1	3,09 m ²
Baño 2	3,09 m ²
Dormitorio 1	14,32 m ²
Dormitorio 2	13,79 m ²
Dormitorio 3	10,88 m ²
Distribuidor 1	11,32 m ²
TOTAL SUPERFICIE ÚTIL EXTERIOR VIVIENDA	7,06 m²
TOTAL SUPERFICIE CONSTRUIDA VIVIENDA	102,51 m²
PLAZA DE GARAJE	P1060
TRASTERO	T117

Plano orientativo sujeto a modificaciones por necesidades de planeamiento y edificatorias, como por requerimientos de la Administración competente, y de conformidad con la documentación complementaria oficial y las decisiones teóricas que surgieran durante el desarrollo del proyecto necesarios para la buena ejecución de las obras. Todo el mobiliario, es meramente informativo, siendo únicamente a efectos orientativos de escala y ordenación.