

VIVIENDA 352
 Bloque 3
 Planta 5
 Piso 2

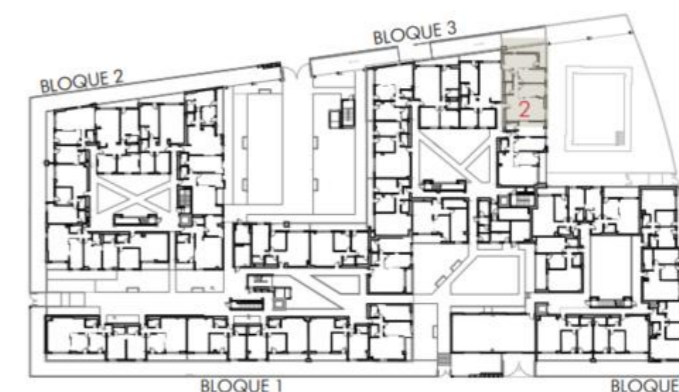

Planta baja

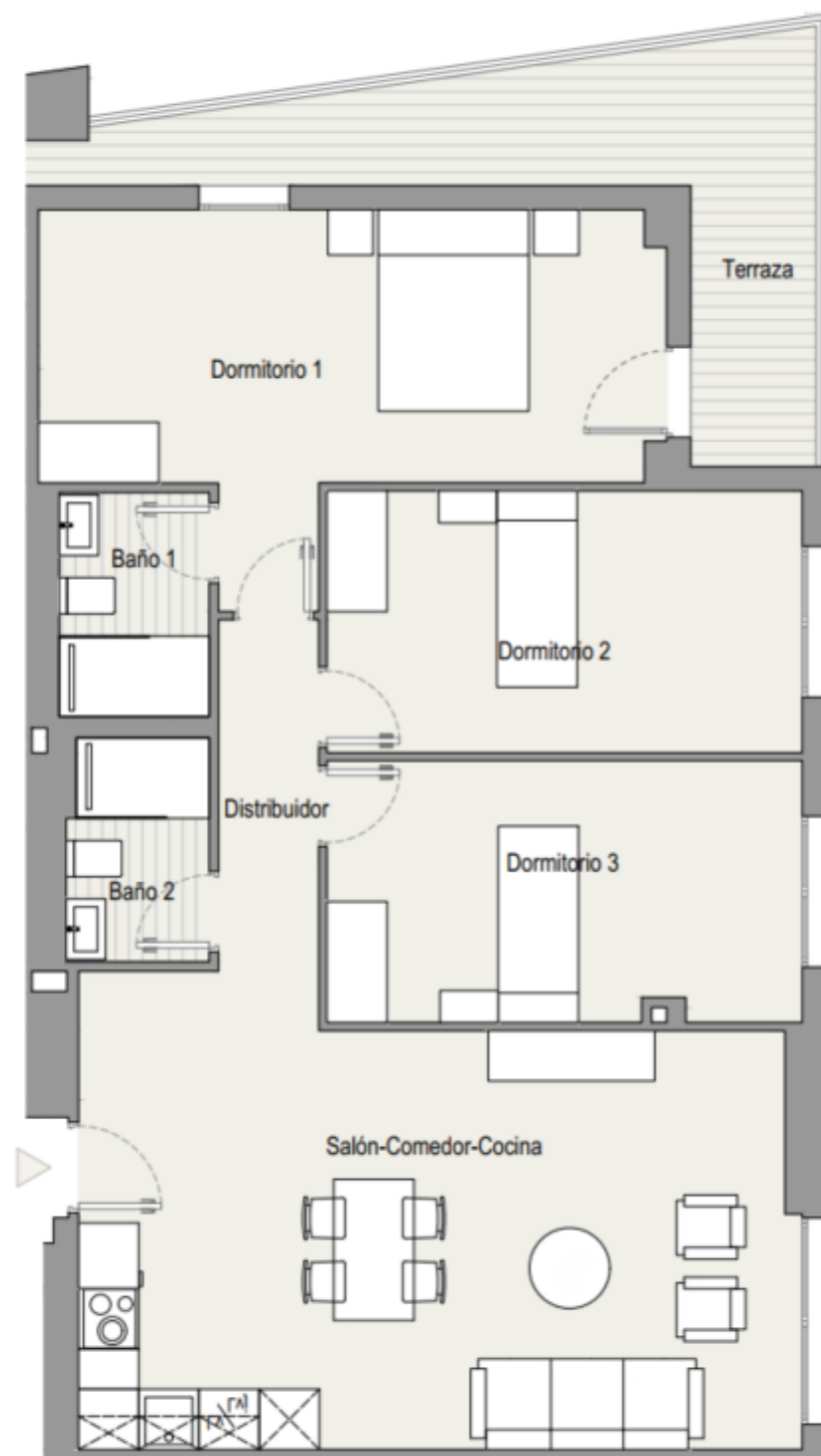

Planta tipo

| | |
|--|-----------------------------|
| TOTAL SUPERFICIE ÚTIL INTERIOR VIVIENDA | 83,11 m² |
| Salón - Cocina | 24,63 m ² |
| Baño 1 | 3,33 m ² |
| Baño 2 | 3,09 m ² |
| Dormitorio 1 | 18,10 m ² |
| Dormitorio 2 | 12,31 m ² |
| Dormitorio 3 | 12,22 m ² |
| Distribuidor 1 | 9,43 m ² |
| TOTAL SUPERFICIE ÚTIL EXTERIOR VIVIENDA | 13,76 m² |
| TOTAL SUPERFICIE CONSTRUIDA VIVIENDA | 110,39 m² |
| PLAZA DE GARAJE | P2060 |
| TRASTERO | T268 |

Plano orientativo sujeto a modificaciones por necesidades de planeamiento y edificatorias, como por requerimientos de la Administración competente, y de conformidad con la documentación complementaria oficial y las decisiones teóricas que surgieran durante el desarrollo del proyecto necesarios para la buena ejecución de las obras. Todo el mobiliario, es meramente informativo, siendo únicamente a efectos orientativos de escala y ordenación.