

VIVIENDA 333
 Bloque 3
 Planta 3
 Piso 3

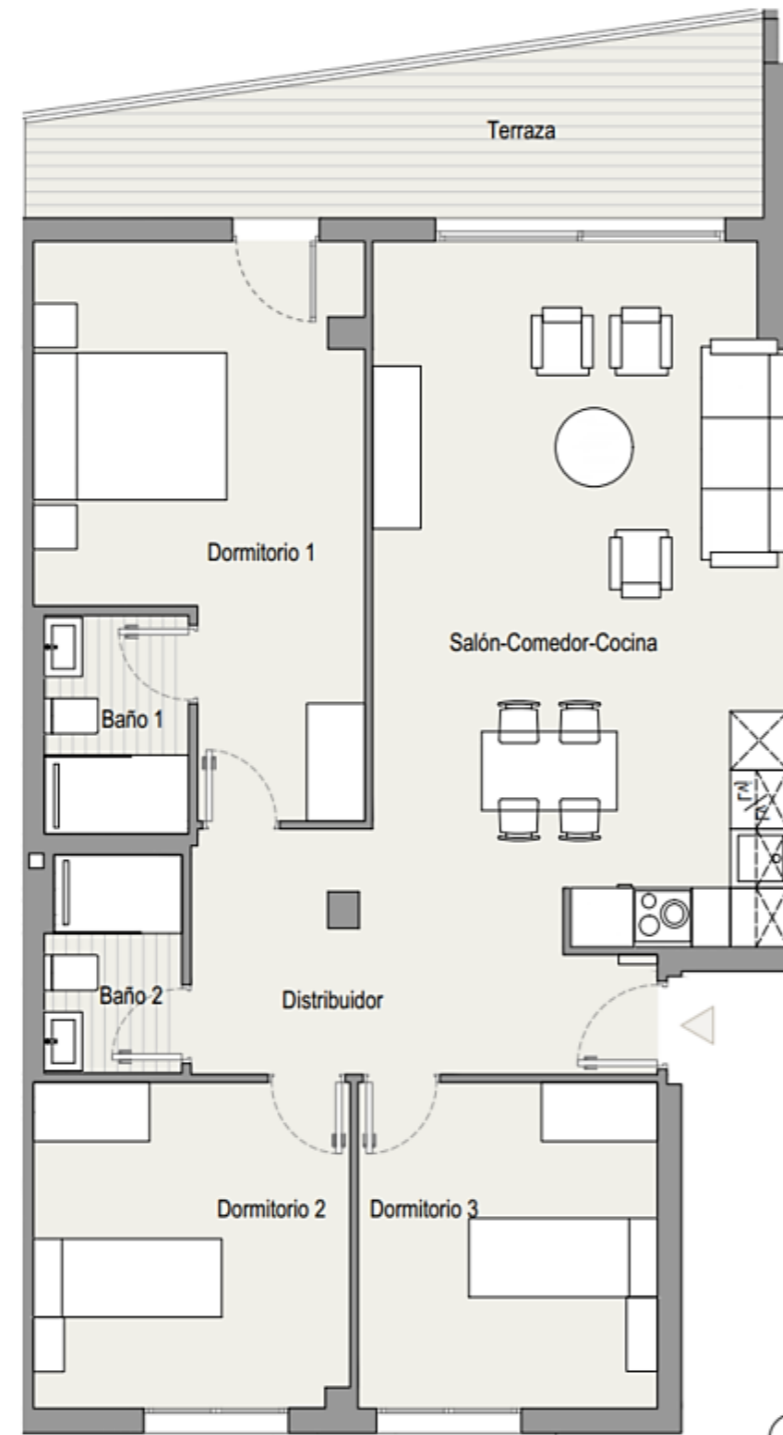

TOTAL SUPERFICIE ÚTIL INTERIOR VIVIENDA	83,59 m²
Salón - Cocina	30,21 m ²
Baño 1	3,33 m ²
Baño 2	3,09 m ²
Dormitorio 1	17,02 m ²
Dormitorio 2	10,83 m ²
Dormitorio 3	10,29 m ²
Distribuidor 1	8,82 m ²
TOTAL SUPERFICIE ÚTIL EXTERIOR VIVIENDA	12,34 m²
TOTAL SUPERFICIE CONSTRUIDA VIVIENDA	108,78 m²
PLAZA DE GARAJE	P1064
TRASTERO	T119

Plano orientativo sujeto a modificaciones por necesidades de planeamiento y edificatorias, como por requerimientos de la Administración competente, y de conformidad con la documentación complementaria oficial y las decisiones teóricas que surgieran durante el desarrollo del proyecto necesarios para la buena ejecución de las obras. Todo el mobiliario, es meramente informativo, siendo únicamente a efectos orientativos de escala y ordenación.