

VIVIENDA 314
 Bloque 3
 Planta 1
 Piso 4

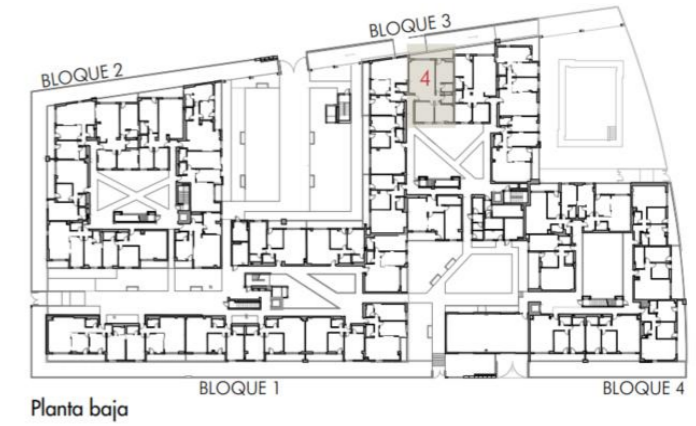

TOTAL SUPERFICIE ÚTIL INTERIOR VIVIENDA	82,70 m²
Salón - Cocina	29,08 m ²
Baño 1	3,33 m ²
Baño 2	3,33 m ²
Dormitorio 1	15,34 m ²
Dormitorio 2	13,19 m ²
Dormitorio 3	11,65 m ²
Distribuidor 1	6,79 m ²
TOTAL SUPERFICIE ÚTIL EXTERIOR VIVIENDA	9,19 m²
TOTAL SUPERFICIE CONSTRUIDA VIVIENDA	105,99 m²
PLAZA DE GARAJE	P1009
TRASTERO	T105

Plano orientativo sujeto a modificaciones por necesidades de planeamiento y edificatorias, como por requerimientos de la Administración competente, y de conformidad con la documentación complementaria oficial y las decisiones teóricas que surgieran durante el desarrollo del proyecto necesarios para la buena ejecución de las obras. Todo el mobiliario, es meramente informativo, siendo únicamente a efectos orientativos de escala y ordenación.