

VIVIENDA 334
 Bloque 3
 Planta 3
 Piso 4

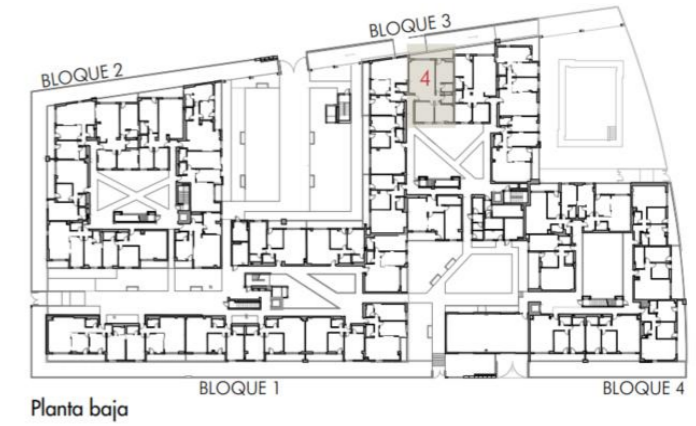

TOTAL SUPERFICIE ÚTIL INTERIOR VIVIENDA	82,13 m²
Salón - Cocina	27,98 m ²
Baño 1	3,33 m ²
Baño 2	3,33 m ²
Dormitorio 1	15,10 m ²
Dormitorio 2	13,19 m ²
Dormitorio 3	11,66 m ²
Distribuidor 1	7,55 m ²
TOTAL SUPERFICIE ÚTIL EXTERIOR VIVIENDA	10,60 m²
TOTAL SUPERFICIE CONSTRUIDA VIVIENDA	105,98 m²
PLAZA DE GARAJE TRASTERO	P2003 T231

Plano orientativo sujeto a modificaciones por necesidades de planeamiento y edificatorias, como por requerimientos de la Administración competente, y de conformidad con la documentación complementaria oficial y las decisiones teóricas que surgieran durante el desarrollo del proyecto necesarios para la buena ejecución de las obras. Todo el mobiliario, es meramente informativo, siendo únicamente a efectos orientativos de escala y ordenación.