

VIVIENDA 325
 Bloque 3
 Planta 2
 Piso 5

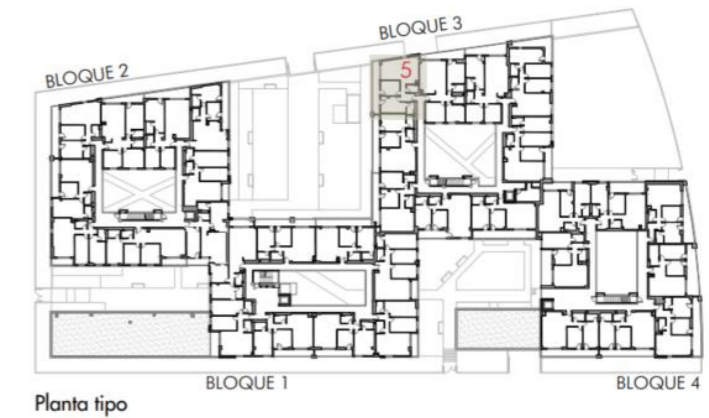

TOTAL SUPERFICIE ÚTIL INTERIOR VIVIENDA	64,11 m²
Salón - Cocina	29,03 m ²
Baño 1	3,09 m ²
Baño 2	3,09 m ²
Dormitorio 1	13,17 m ²
Dormitorio 2	9,73 m ²
Distribuidor 1	6,00 m ²

TOTAL SUPERFICIE ÚTIL EXTERIOR VIVIENDA	11,63 m²
TOTAL SUPERFICIE CONSTRUIDA VIVIENDA	87,15 m²

PLAZA DE GARAJE	P1058
TRASTERO	T113

Plano orientativo sujeto a modificaciones por necesidades de planeamiento y edificatorias, como por requerimientos de la Administración competente, y de conformidad con la documentación complementaria oficial y las decisiones teóricas que surgieran durante el desarrollo del proyecto necesarios para la buena ejecución de las obras. Todo el mobiliario, es meramente informativo, siendo únicamente a efectos orientativos de escala y ordenación.