

VIVIENDA 326
 Bloque 3
 Planta 2
 Piso 6

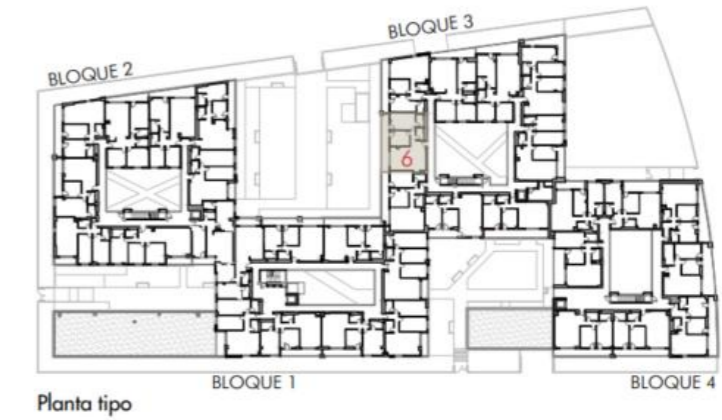
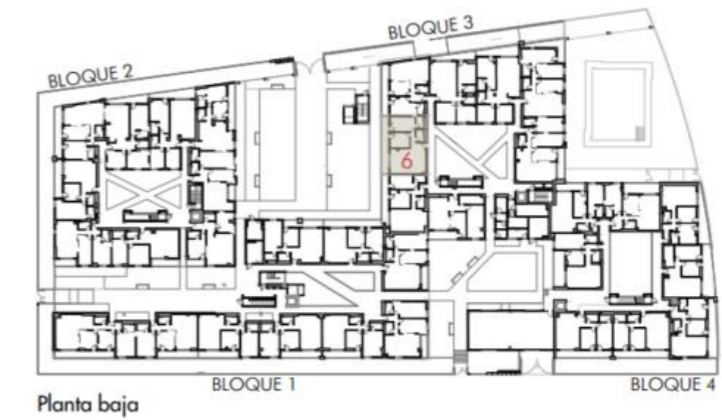

TOTAL SUPERFICIE ÚTIL INTERIOR VIVIENDA	63,51 m²
Salón - Cocina	27,85 m ²
Baño 1	3,09 m ²
Baño 2	3,09 m ²
Dormitorio 1	14,50 m ²
Dormitorio 2	10,16 m ²
Distribuidor 1	4,82 m ²

TOTAL SUPERFICIE ÚTIL EXTERIOR VIVIENDA	12,71 m²
TOTAL SUPERFICIE CONSTRUIDA VIVIENDA	88,07 m²

PLAZA DE GARAJE	P1066
TRASTERO	T114

Plano orientativo sujeto a modificaciones por necesidades de planeamiento y edificatorias, como por requerimientos de la Administración competente, y de conformidad con la documentación complementaria oficial y las decisiones teóricas que surgieran durante el desarrollo del proyecto necesarios para la buena ejecución de las obras. Todo el mobiliario, es meramente informativo, siendo únicamente a efectos orientativos de escala y ordenación.