Lagoom LIVING

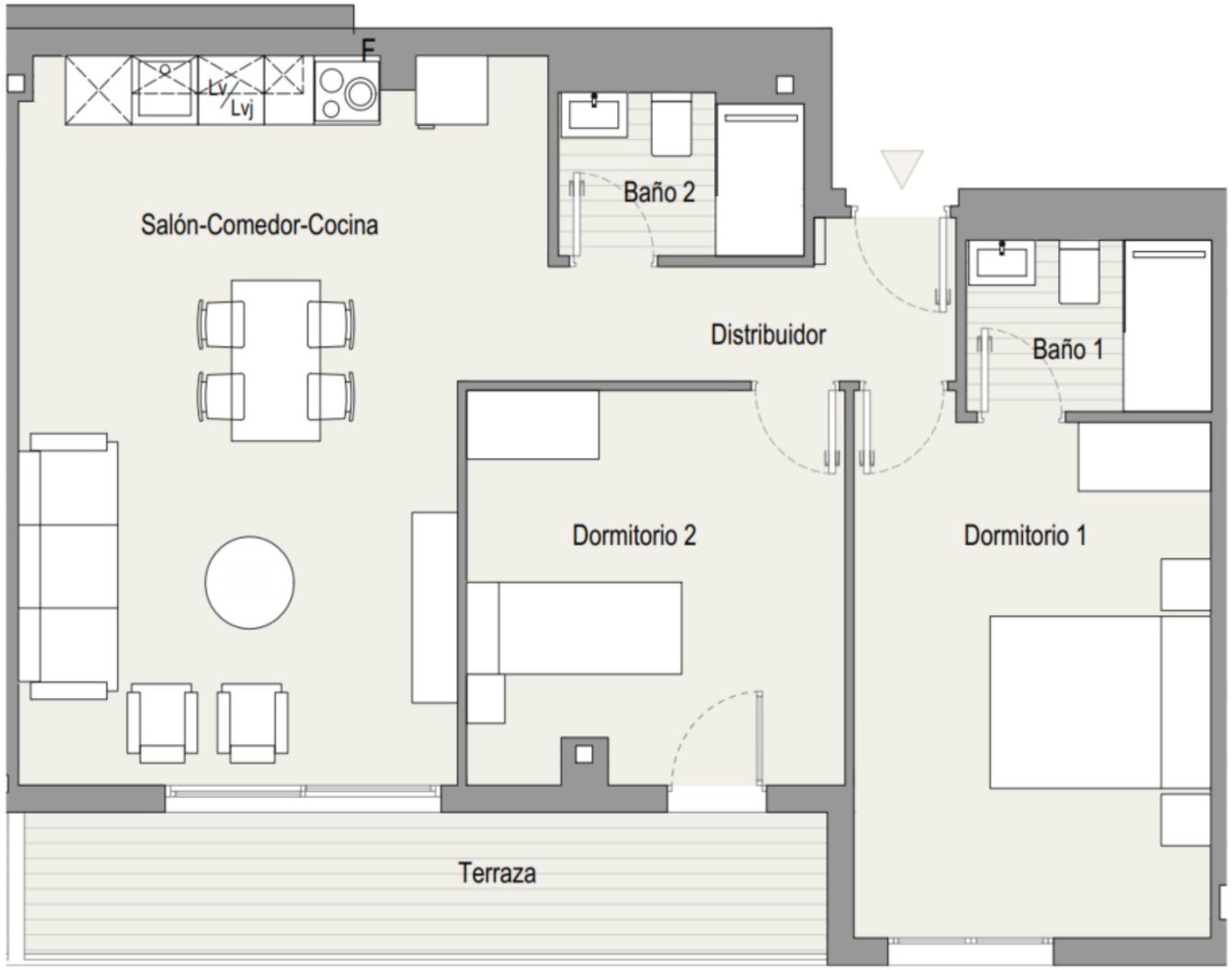

VIVIENDA **113**
Bloque **1**
Planta **1**
Piso **3**

Planta baja

Planta tipo

TOTAL SUPERFICIE ÚTIL INTERIOR VIVIENDA	**64,94 m²**
Salón - Cocina	26,87 m²
Baño 1	3,33 m²
Baño 2	3,09 m²
Dormitorio 1	14,89 m²
Dormitorio 2	11,63 m²
Distribuidor 1	5,13 m²

TOTAL SUPERFICIE ÚTIL EXTERIOR VIVIENDA	**8,98 m²**
TOTAL SUPERFICIE CONSTRUIDA VIVIENDA	**85,26 m²**

PLAZA DE GARAJE	**P1085**
TRASTERO	**T151**

Plano orientativo sujeto a modificaciones por necesidades de planeamiento y edificatorias, como por requerimientos de la Administración competente, y de conformidad con la documentación complementaria oficial y las decisiones teóricas que surgieran durante el desarrollo del proyecto necesarios para la buena ejecución de las obras. Todo el mobiliario, es meramente informativo, siendo únicamente a efectos orientativos de escala y ordenación.

Financiado por la Unión Europea NextGenerationEU · Ministerio de Vivienda y Agenda Urbana · Plan de Recuperación, Transformación y Resiliencia · ICO Instituto de Crédito Oficial · Junta de Andalucía Consejería de Fomento, Articulación del Territorio y Vivienda · Ciudad de Málaga · SMVM Sociedad Municipal de Viviendas de Málaga