

VIVIENDA 124
 Bloque 1
 Planta 2
 Piso 4

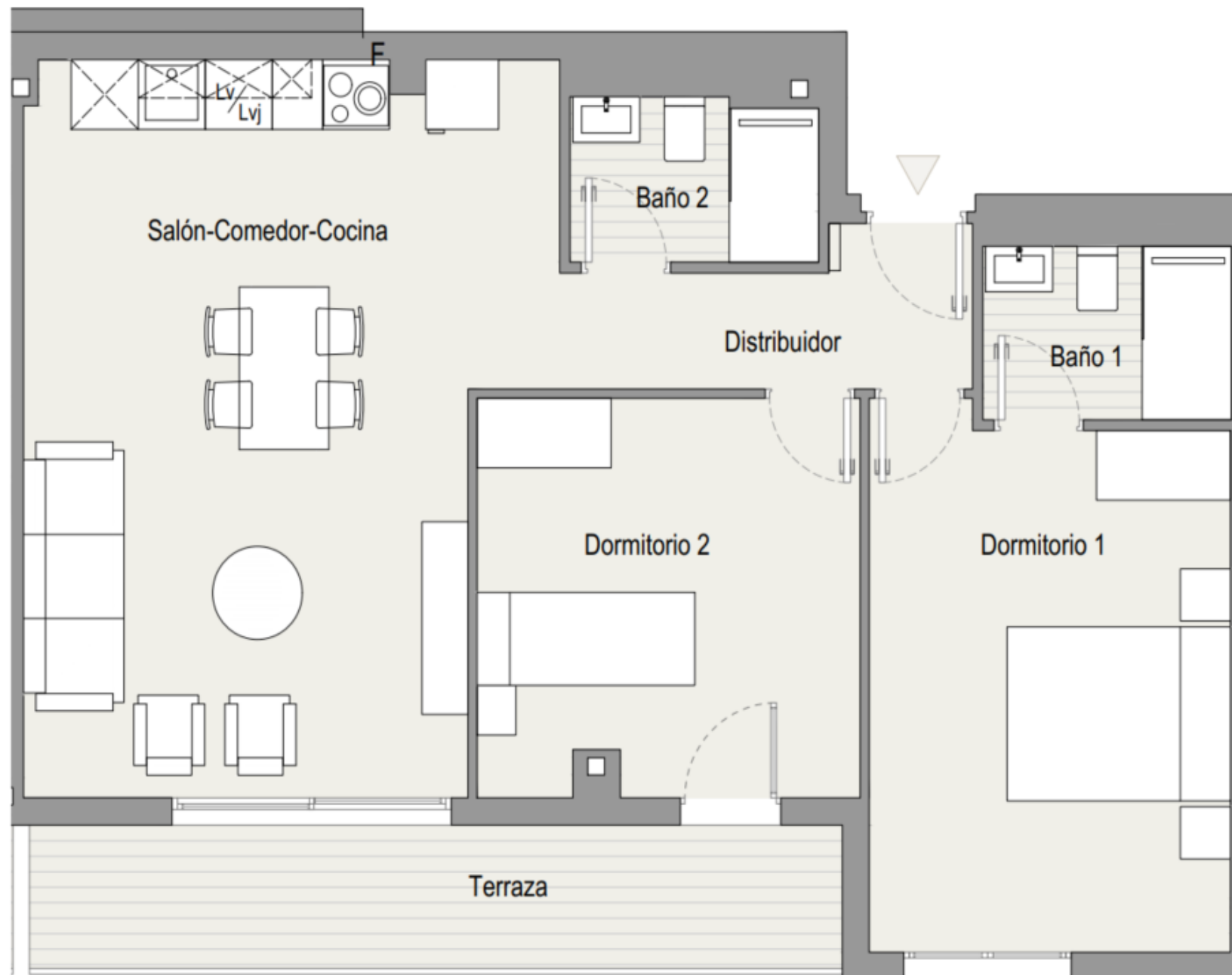

TOTAL SUPERFICIE ÚTIL INTERIOR VIVIENDA	65,66 m²
Salón - Cocina	27,60 m ²
Baño 1	3,09 m ²
Baño 2	3,09 m ²
Dormitorio 1	17,49 m ²
Dormitorio 2	9,62 m ²
Distribuidor 1	4,76 m ²

TOTAL SUPERFICIE ÚTIL EXTERIOR VIVIENDA	8,11 m²
TOTAL SUPERFICIE CONSTRUIDA VIVIENDA	82,04 m²

PLAZA DE GARAJE	P1121
TRASTERO	T147

Plano orientativo sujeto a modificaciones por necesidades de planeamiento y edificatorias, como por requerimientos de la Administración competente, y de conformidad con la documentación complementaria oficial y las decisiones teóricas que surgieran durante el desarrollo del proyecto necesarios para la buena ejecución de las obras. Todo el mobiliario, es meramente informativo, siendo únicamente a efectos orientativos de escala y ordenación.