

VIVIENDA 329
 Bloque 3
 Planta 2
 Piso 9

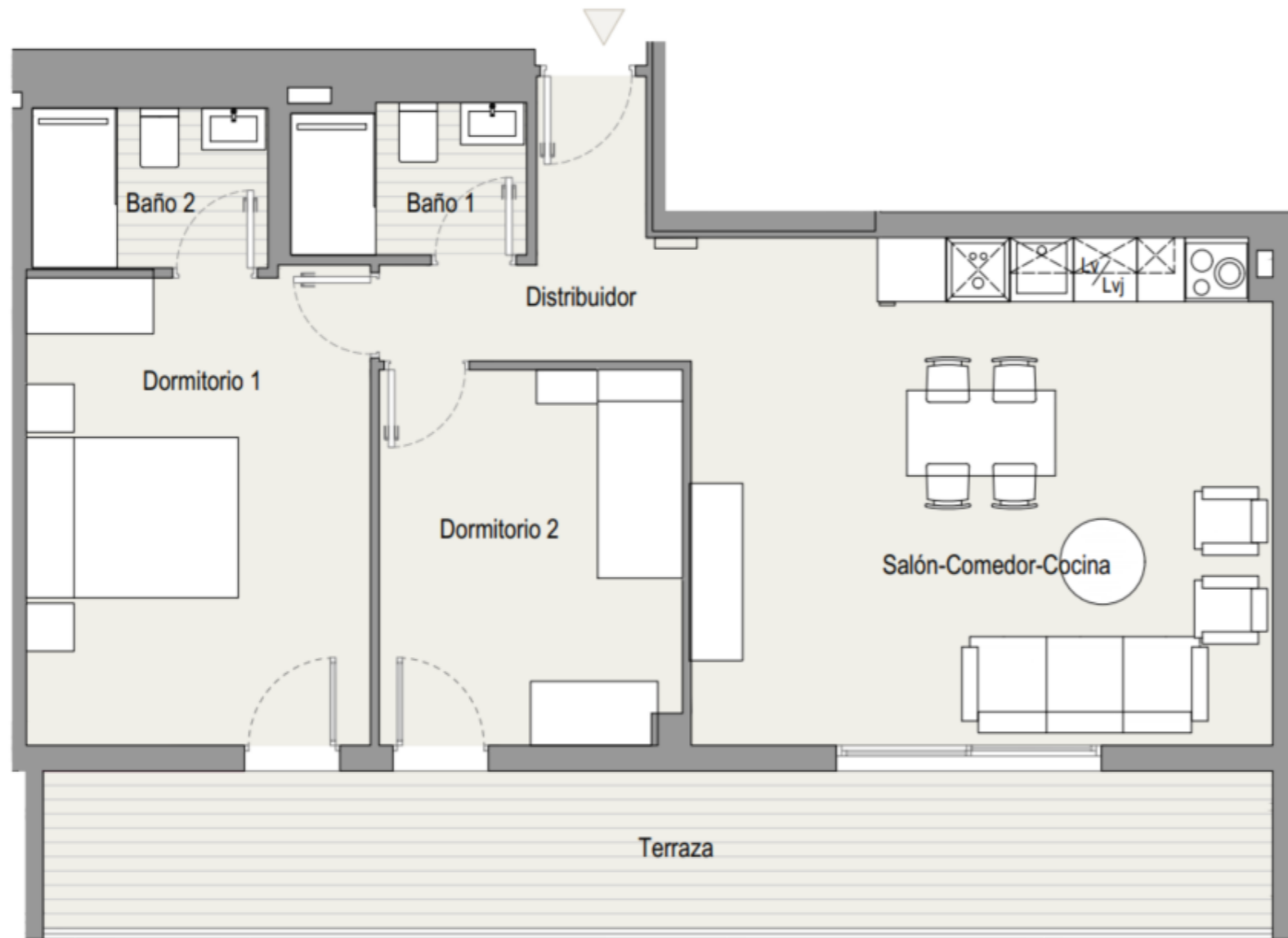

Planta tipo

TOTAL SUPERFICIE ÚTIL INTERIOR VIVIENDA	61,57 m²
Salón - Cocina	26,09 m ²
Baño 1	3,09 m ²
Baño 2	3,33 m ²
Dormitorio 1	14,41 m ²
Dormitorio 2	10,09 m ²
Distribuidor 1	4,56 m ²

TOTAL SUPERFICIE ÚTIL EXTERIOR VIVIENDA	16,85 m²
TOTAL SUPERFICIE CONSTRUIDA VIVIENDA	89,18 m²

PLAZA DE GARAJE	P2024
TRASTERO	T230

Plano orientativo sujeto a modificaciones por necesidades de planeamiento y edificatorias, como por requerimientos de la Administración competente, y de conformidad con la documentación complementaria oficial y las decisiones teóricas que surgieran durante el desarrollo del proyecto necesarios para la buena ejecución de las obras. Todo el mobiliario, es meramente informativo, siendo únicamente a efectos orientativos de escala y ordenación.