

VIVIENDA 401
 Bloque 4
 Planta 0
 Piso 1

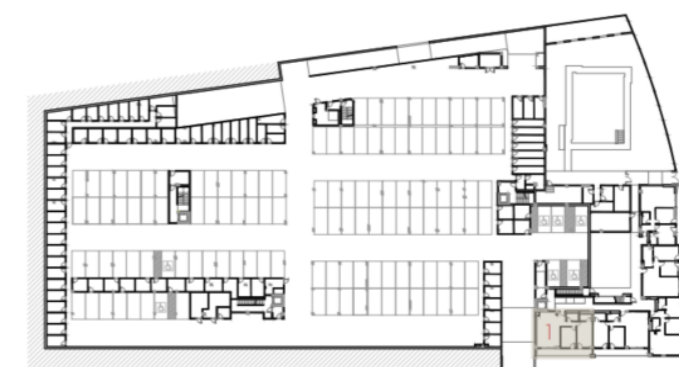

Planta sótano -1

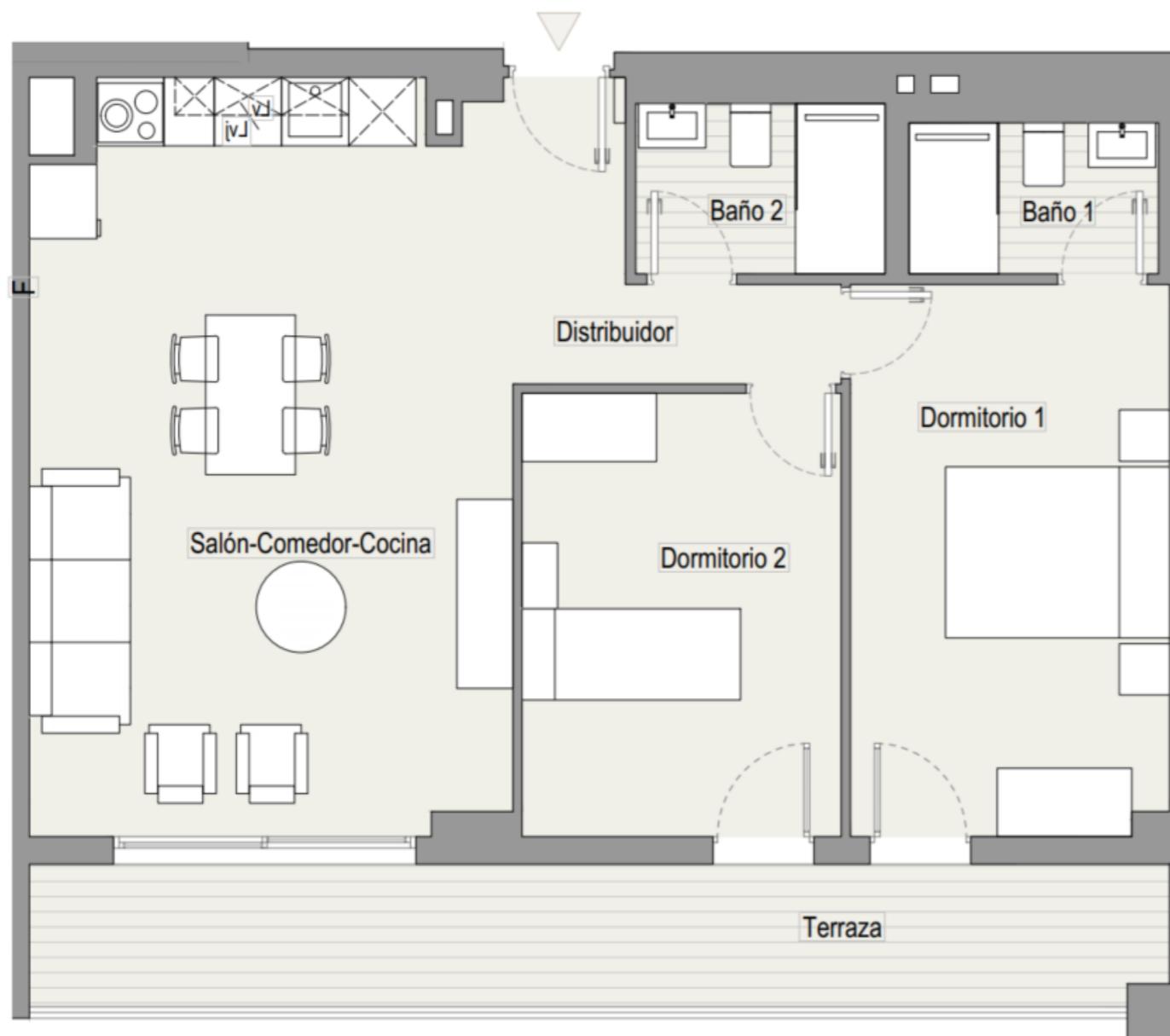
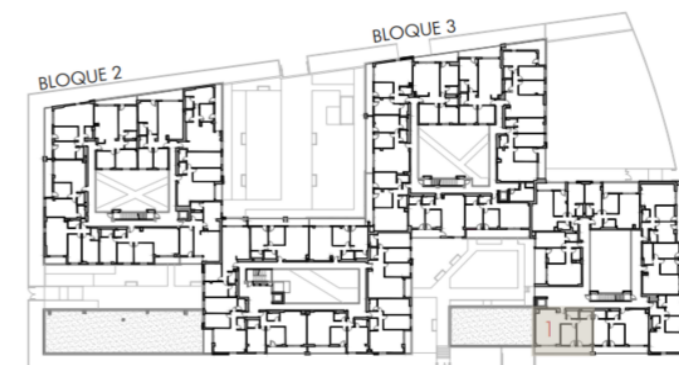

Planta tipo

| | |
|--|----------------------------|
| TOTAL SUPERFICIE ÚTIL INTERIOR VIVIENDA | 63,73 m² |
| Salón - Cocina | 27,52 m ² |
| Baño 1 | 2,95 m ² |
| Baño 2 | 3,33 m ² |
| Dormitorio 1 | 13,71 m ² |
| Dormitorio 2 | 11,19 m ² |
| Distribuidor 1 | 5,03 m ² |

| | |
|--|----------------------------|
| TOTAL SUPERFICIE ÚTIL EXTERIOR VIVIENDA | 12,30 m² |
| TOTAL SUPERFICIE CONSTRUIDA VIVIENDA | 87,92 m² |

| | |
|------------------------|--------------|
| PLAZA DE GARAJE | P1071 |
| TRASTERO | T120 |

Plano orientativo sujeto a modificaciones por necesidades de planeamiento y edificatorias, como por requerimientos de la Administración competente, y de conformidad con la documentación complementaria oficial y las decisiones teóricas que surgieran durante el desarrollo del proyecto necesarios para la buena ejecución de las obras. Todo el mobiliario, es meramente informativo, siendo únicamente a efectos orientativos de escala y ordenación.