

VIVIENDA 421
 Bloque 4
 Planta 2
 Piso 1

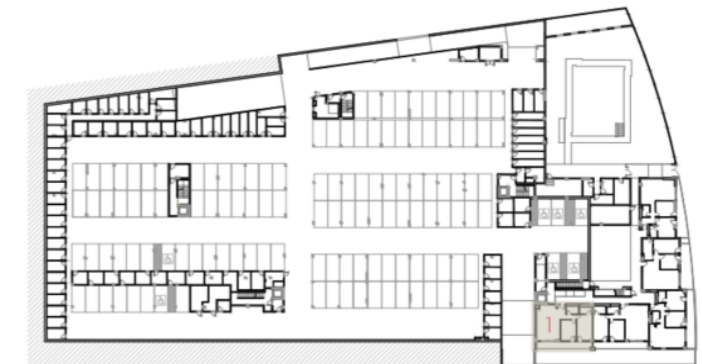

Planta sótano -1

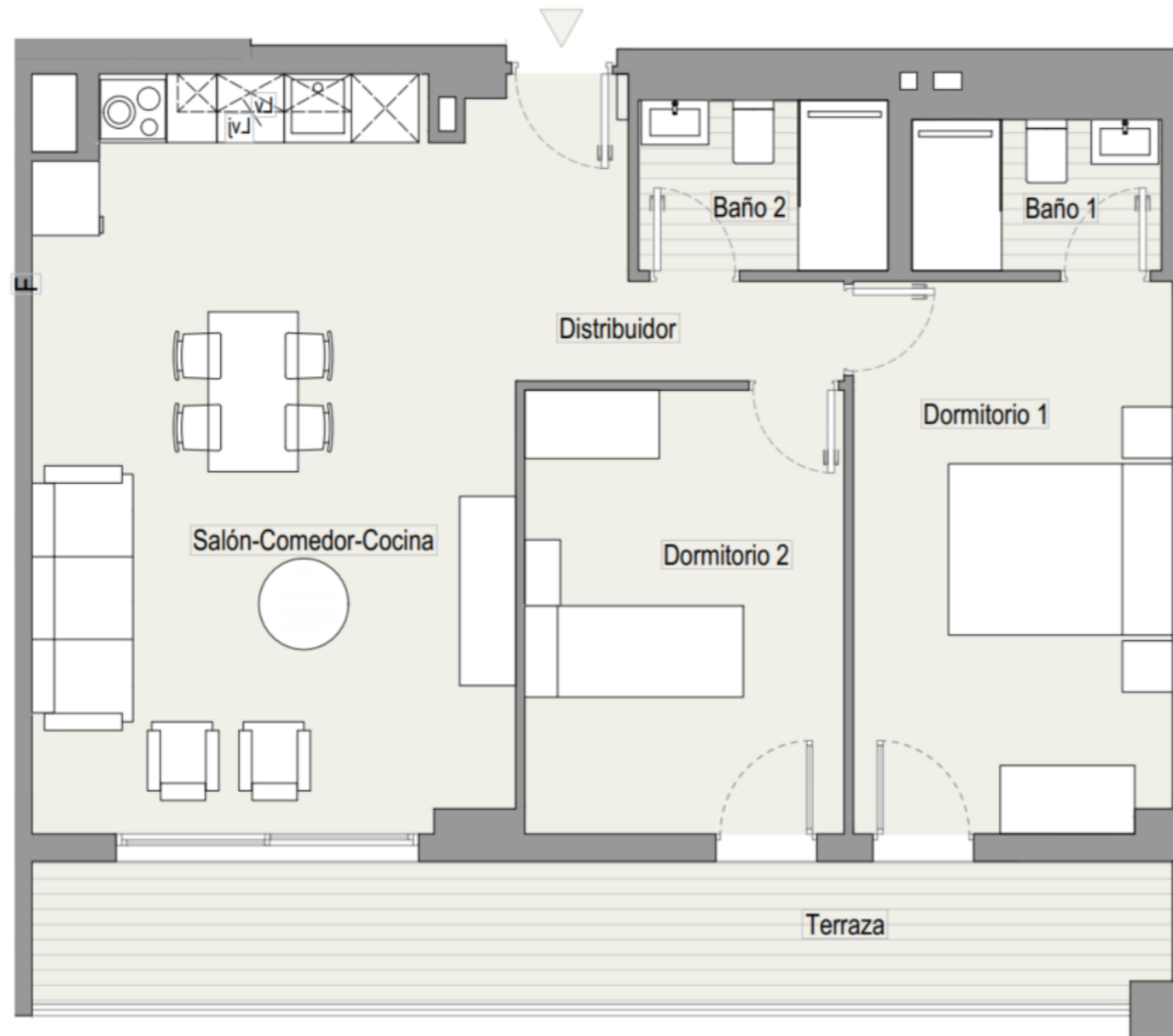

Planta tipo

| | |
|--|----------------------------|
| TOTAL SUPERFICIE ÚTIL INTERIOR VIVIENDA | 63,69 m² |
| Salón - Cocina | 28,50 m ² |
| Baño 1 | 2,95 m ² |
| Baño 2 | 3,33 m ² |
| Dormitorio 1 | 13,73 m ² |
| Dormitorio 2 | 11,13 m ² |
| Distribuidor 1 | 4,05 m ² |

| | |
|--|----------------------------|
| TOTAL SUPERFICIE ÚTIL EXTERIOR VIVIENDA | 12,60 m² |
| TOTAL SUPERFICIE CONSTRUIDA VIVIENDA | 88,05 m² |

| | |
|------------------------|--------------|
| PLAZA DE GARAJE | P1128 |
| TRASTERO | T168 |

Plano orientativo sujeto a modificaciones por necesidades de planeamiento y edificatorias, como por requerimientos de la Administración competente, y de conformidad con la documentación complementaria oficial y las decisiones teóricas que surgieran durante el desarrollo del proyecto necesarios para la buena ejecución de las obras. Todo el mobiliario, es meramente informativo, siendo únicamente a efectos orientativos de escala y ordenación.