Lagoom LIVING

VIVIENDA	**441**
Bloque	**4**
Planta	**4**
Piso	**1**

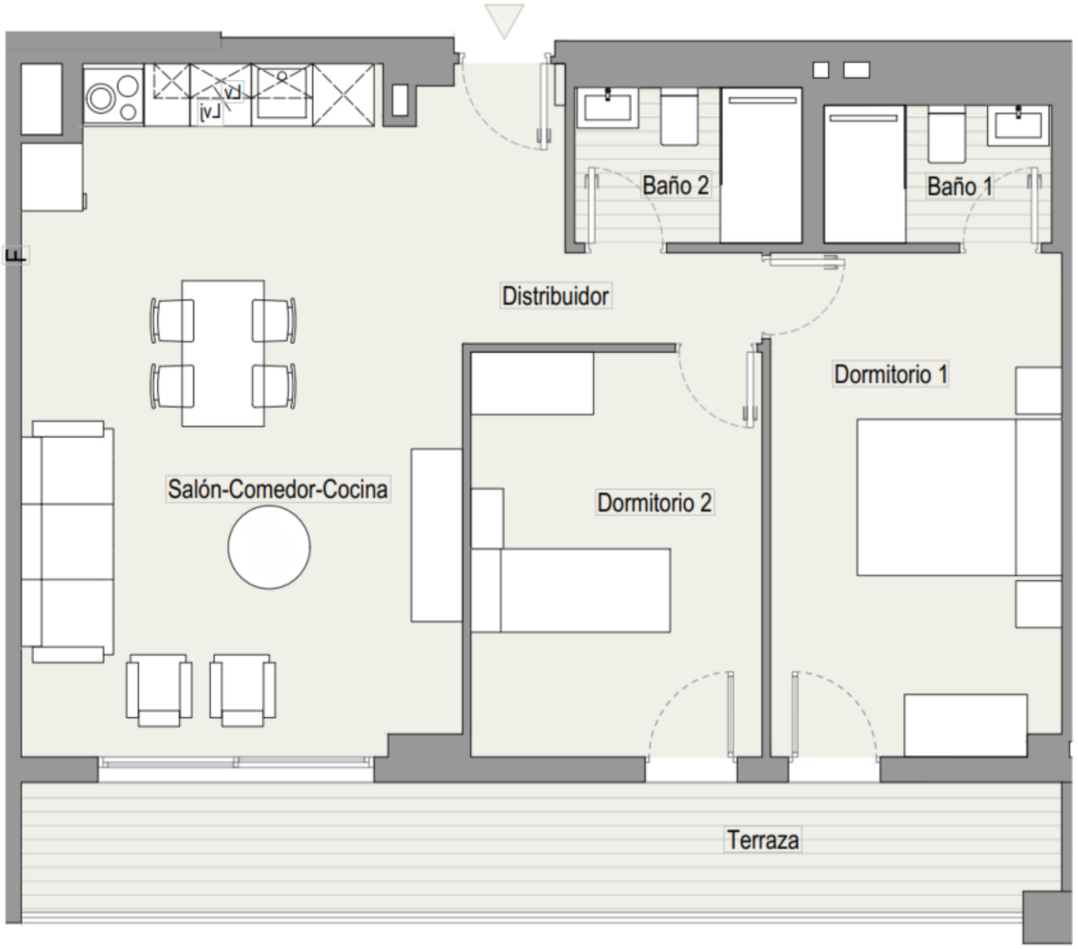

Planta sótano -1

Planta tipo

TOTAL SUPERFICIE ÚTIL INTERIOR VIVIENDA	**63,69 m²**
Salón - Cocina	28,40 m²
Baño 1	2,95 m²
Baño 2	3,33 m²
Dormitorio 1	13,69 m²
Dormitorio 2	11,02 m²
Distribuidor 1	4,30 m²

TOTAL SUPERFICIE ÚTIL EXTERIOR VIVIENDA	**12,60 m²**
TOTAL SUPERFICIE CONSTRUIDA VIVIENDA	**88,05 m²**

PLAZA DE GARAJE	**P2116**
TRASTERO	**T287**

Plano orientativo sujeto a modificaciones por necesidades de planeamiento y edificatorias, como por requerimientos de la Administración competente, y de conformidad con la documentación complementaria oficial y las decisiones teóricas que surgieran durante el desarrollo del proyecto necesarios para la buena ejecución de las obras. Todo el mobiliario, es meramente informativo, siendo únicamente a efectos orientativos de escala y ordenación.

Financiado por la Unión Europea NextGenerationEU
Ministerio de Vivienda y Agenda Urbana
Plan de Recuperación, Transformación y Resiliencia
ICO Instituto de Crédito Oficial
Junta de Andalucía Consejería de Fomento, Articulación del Territorio y Vivienda
Ciudad de Málaga
SMVM Sociedad Municipal de Viviendas de Málaga