Lagoom LIVING

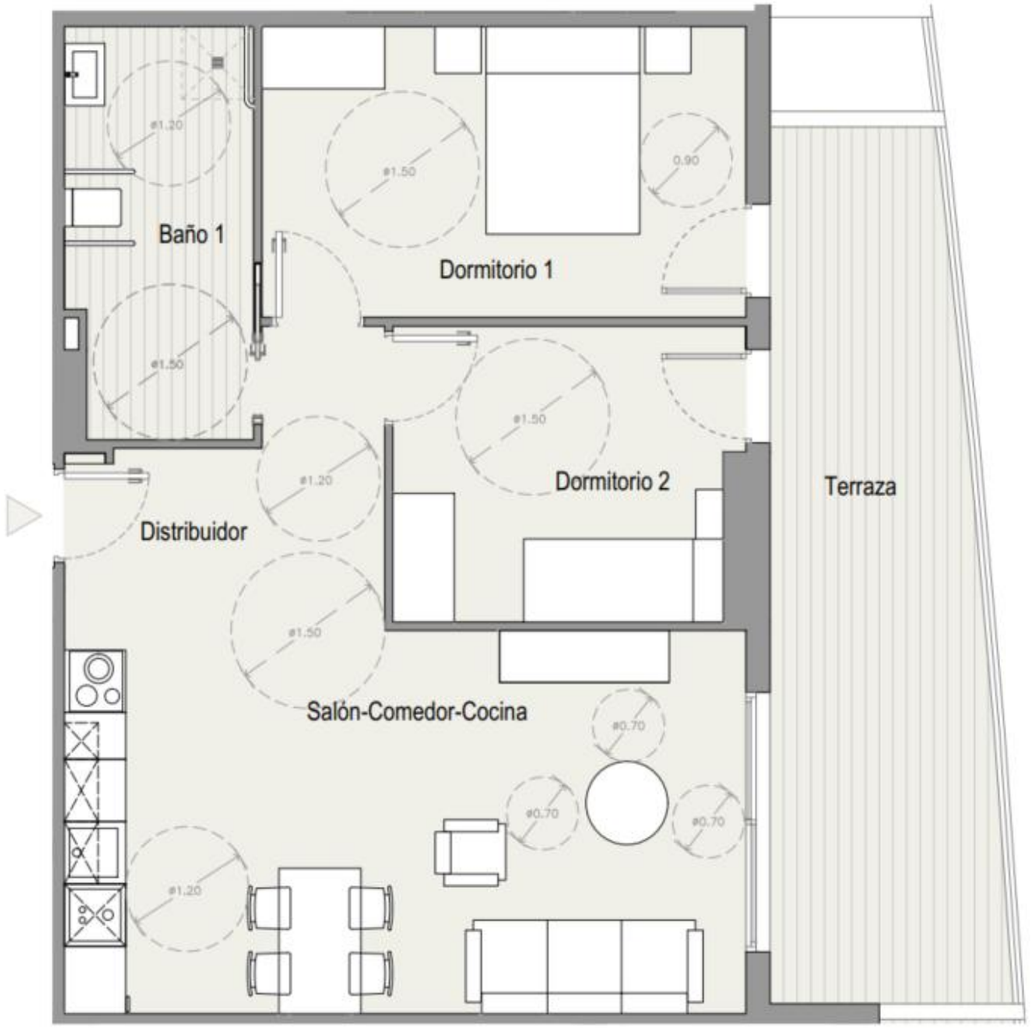

VIVIENDA **404**
Bloque **4**
Planta **0**
Piso **4**

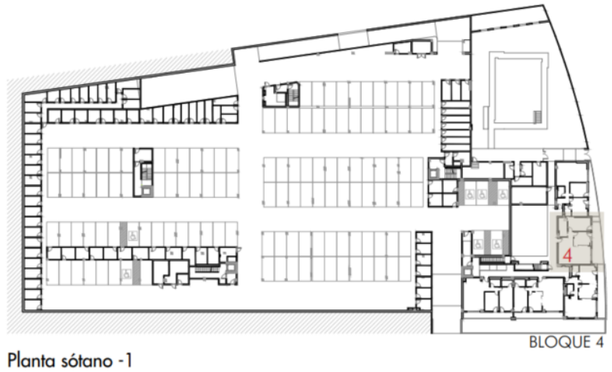

Planta sótano -1

TOTAL SUPERFICIE ÚTIL INTERIOR VIVIENDA	**61,35 m²**
Salón - Cocina	24,68 m²
Baño 1	7,09 m²
Dormitorio 1	13,24 m²
Dormitorio 2	9,47 m²
Distribuidor 1	6,87 m²

TOTAL SUPERFICIE ÚTIL EXTERIOR VIVIENDA	**17,17 m²**
TOTAL SUPERFICIE CONSTRUIDA VIVIENDA	**90,27 m²**

PLAZA DE GARAJE	**P1077**
TRASTERO	**T123**

Plano orientativo sujeto a modificaciones por necesidades de planeamiento y edificatorias, como por requerimientos de la Administración competente, y de conformidad con la documentación complementaria oficial y las decisiones teóricas que surgieran durante el desarrollo del proyecto necesarios para la buena ejecución de las obras. Todo el mobiliario, es meramente informativo, siendo únicamente a efectos orientativos de escala y ordenación.

Financiado por la Unión Europea NextGenerationEU
Ministerio de Vivienda y Agenda Urbana
Plan de Recuperación, Transformación y Resiliencia
Instituto de Crédito Oficial
Junta de Andalucía
Ciudad de Málaga
Sociedad Municipal de Viviendas de Málaga