

VIVIENDA 412
 Bloque 4
 Planta 1
 Piso 2

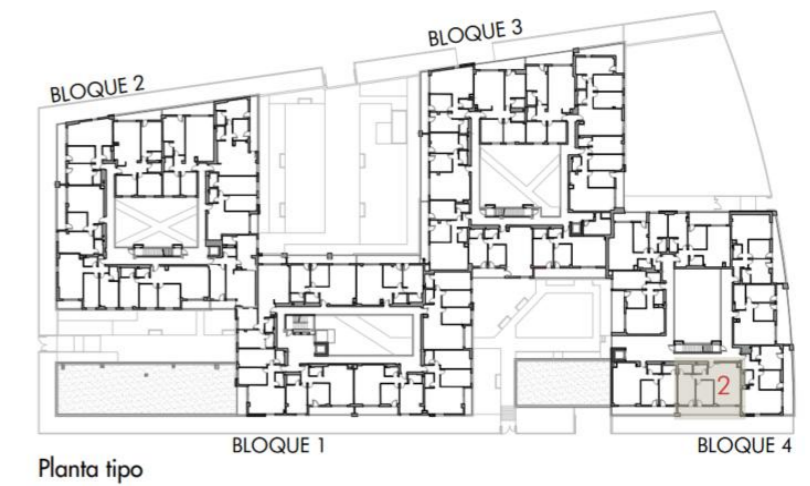

TOTAL SUPERFICIE ÚTIL INTERIOR VIVIENDA	63,59 m²
Salón - Cocina	27,71 m ²
Baño 1	3,33 m ²
Baño 2	3,09 m ²
Dormitorio 1	13,74 m ²
Dormitorio 2	11,00 m ²
Distribuidor 1	4,72 m ²
TOTAL SUPERFICIE ÚTIL EXTERIOR VIVIENDA	12,14 m²
TOTAL SUPERFICIE CONSTRUIDA VIVIENDA	86,42 m²
PLAZA DE GARAJE	P1113
TRASTERO	T125

Plano orientativo sujeto a modificaciones por necesidades de planeamiento y edificatorias, como por requerimientos de la Administración competente, y de conformidad con la documentación complementaria oficial y las decisiones teóricas que surgieran durante el desarrollo del proyecto necesarios para la buena ejecución de las obras. Todo el mobiliario, es meramente informativo, siendo únicamente a efectos orientativos de escala y ordenación.