

VIVIENDA 135
 Bloque 1
 Planta 3
 Piso 5

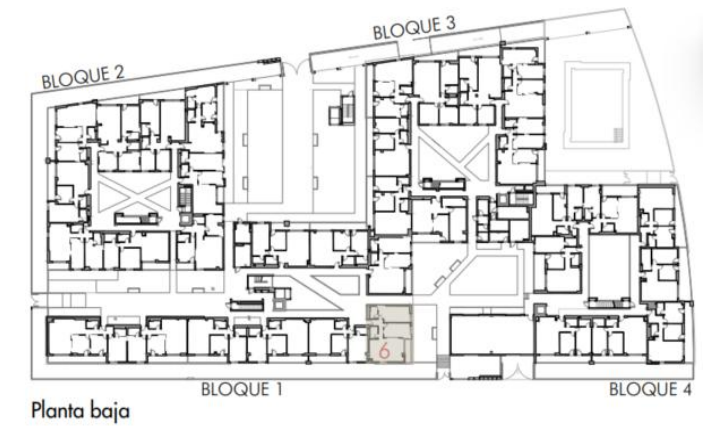

TOTAL SUPERFICIE ÚTIL INTERIOR VIVIENDA	66,83 m²
Salón - Cocina	25,52 m ²
Baño 1	3,09 m ²
Baño 2	3,33 m ²
Dormitorio 1	16,41 m ²
Dormitorio 2	13,15 m ²
Distribuidor 1	5,33 m ²

TOTAL SUPERFICIE ÚTIL EXTERIOR VIVIENDA	4,63 m²
TOTAL SUPERFICIE CONSTRUIDA VIVIENDA	82,68 m²

PLAZA DE GARAJE	P1094
TRASTERO	T159

Plano orientativo sujeto a modificaciones por necesidades de planeamiento y edificatorias, como por requerimientos de la Administración competente, y de conformidad con la documentación complementaria oficial y las decisiones teóricas que surgieran durante el desarrollo del proyecto necesarios para la buena ejecución de las obras. Todo el mobiliario, es meramente informativo, siendo únicamente a efectos orientativos de escala y ordenación.