

VIVIENDA 444
 Bloque 4
 Planta 4
 Piso 4

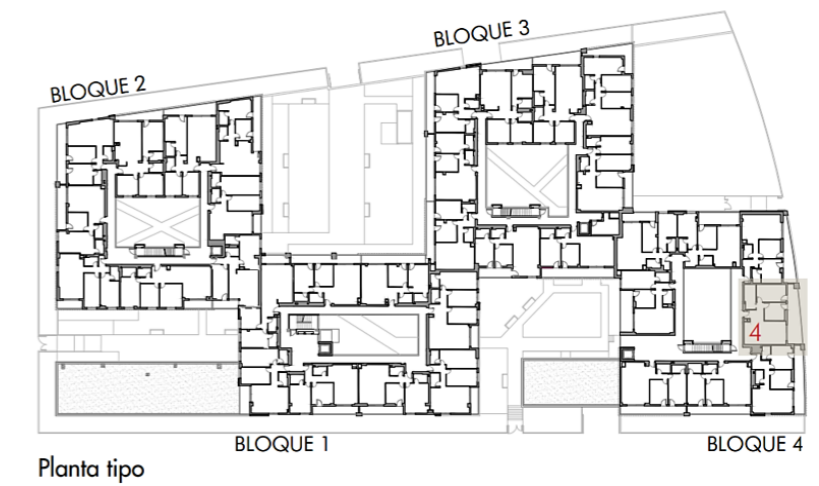

TOTAL SUPERFICIE ÚTIL INTERIOR VIVIENDA	60,74 m²
Salón - Cocina	24,54 m ²
Baño 1	7,09 m ²
Dormitorio 1	13,24 m ²
Dormitorio 2	9,47 m ²
Distribuidor 1	6,40 m ²

TOTAL SUPERFICIE ÚTIL EXTERIOR VIVIENDA	18,50 m²
TOTAL SUPERFICIE CONSTRUIDA VIVIENDA	90,28 m²

PLAZA DE GARAJE	P1083
TRASTERO	T171

Plano orientativo sujeto a modificaciones por necesidades de planeamiento y edificatorias, como por requerimientos de la Administración competente, y de conformidad con la documentación complementaria oficial y las decisiones teóricas que surgieran durante el desarrollo del proyecto necesarios para la buena ejecución de las obras. Todo el mobiliario, es meramente informativo, siendo únicamente a efectos orientativos de escala y ordenación.