

VIVIENDA 417
 Bloque 4
 Planta 1
 Piso 7

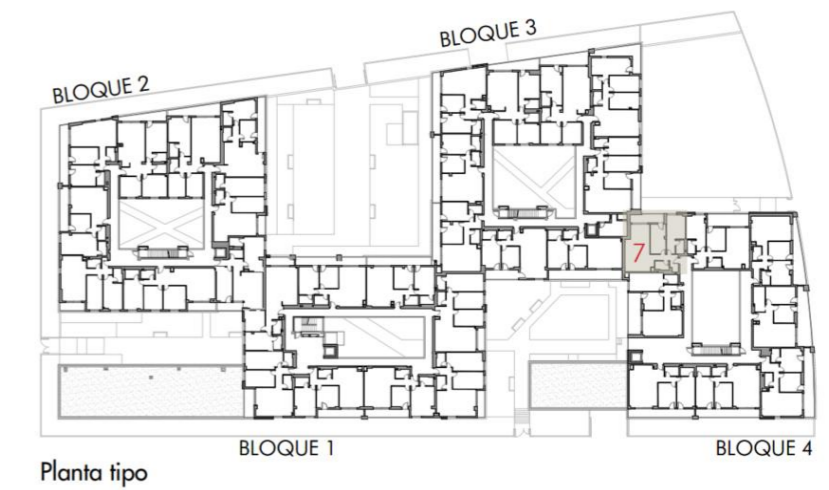

TOTAL SUPERFICIE ÚTIL INTERIOR VIVIENDA	66,02 m²
Salón - Cocina	28,77 m ²
Baño 1	2,95 m ²
Baño 2	3,09 m ²
Dormitorio 1	14,05 m ²
Dormitorio 2	11,50 m ²
Distribuidor 1	5,66 m ²

TOTAL SUPERFICIE ÚTIL EXTERIOR VIVIENDA	7,03 m²
TOTAL SUPERFICIE CONSTRUIDA VIVIENDA	84,23 m²

PLAZA DE GARAJE	P1124
TRASTERO	T166

Plano orientativo sujeto a modificaciones por necesidades de planeamiento y edificatorias, como por requerimientos de la Administración competente, y de conformidad con la documentación complementaria oficial y las decisiones teóricas que surgieran durante el desarrollo del proyecto necesarios para la buena ejecución de las obras. Todo el mobiliario, es meramente informativo, siendo únicamente a efectos orientativos de escala y ordenación.