

VIVIENDA 427
 Bloque 4
 Planta 2
 Piso 7

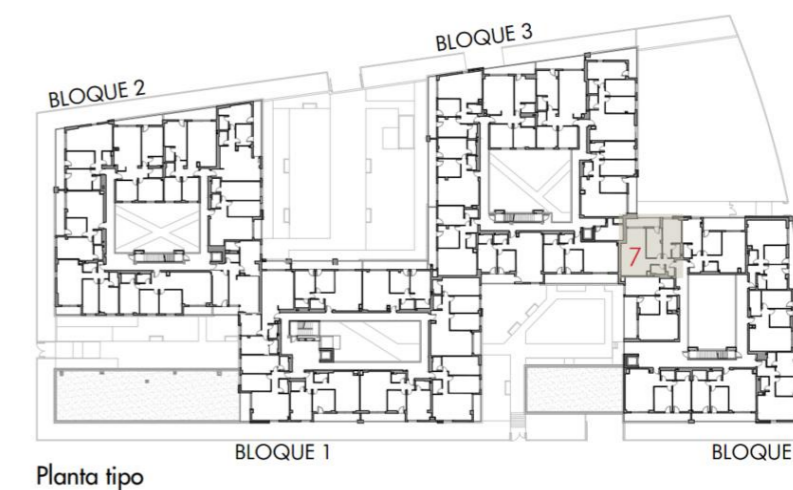

TOTAL SUPERFICIE ÚTIL INTERIOR VIVIENDA	66,47 m²
Salón - Cocina	28,87 m ²
Baño 1	2,95 m ²
Baño 2	3,09 m ²
Dormitorio 1	14,39 m ²
Dormitorio 2	11,37 m ²
Distribuidor 1	5,80 m ²

TOTAL SUPERFICIE ÚTIL EXTERIOR VIVIENDA	7,04 m²
TOTAL SUPERFICIE CONSTRUIDA VIVIENDA	88,71 m²

PLAZA DE GARAJE	P2107
TRASTERO	T280

Plano orientativo sujeto a modificaciones por necesidades de planeamiento y edificatorias, como por requerimientos de la Administración competente, y de conformidad con la documentación complementaria oficial y las decisiones teóricas que surgieran durante el desarrollo del proyecto necesarios para la buena ejecución de las obras. Todo el mobiliario, es meramente informativo, siendo únicamente a efectos orientativos de escala y ordenación.