

VIVIENDA 458
 Bloque 4
 Planta 5
 Piso 8

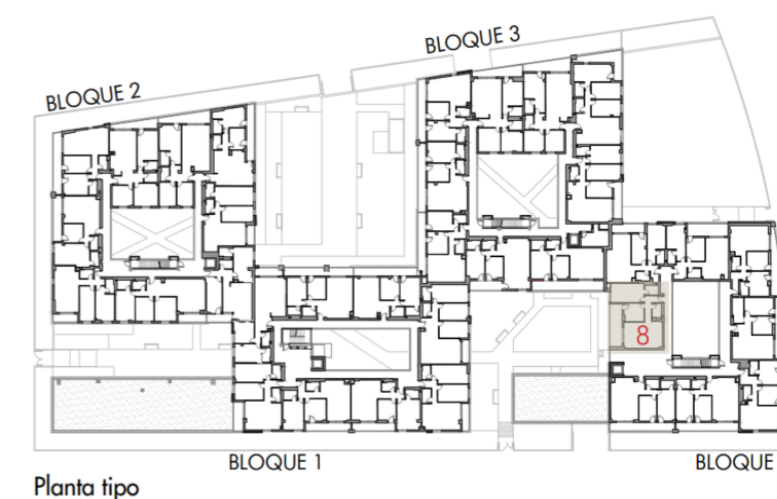
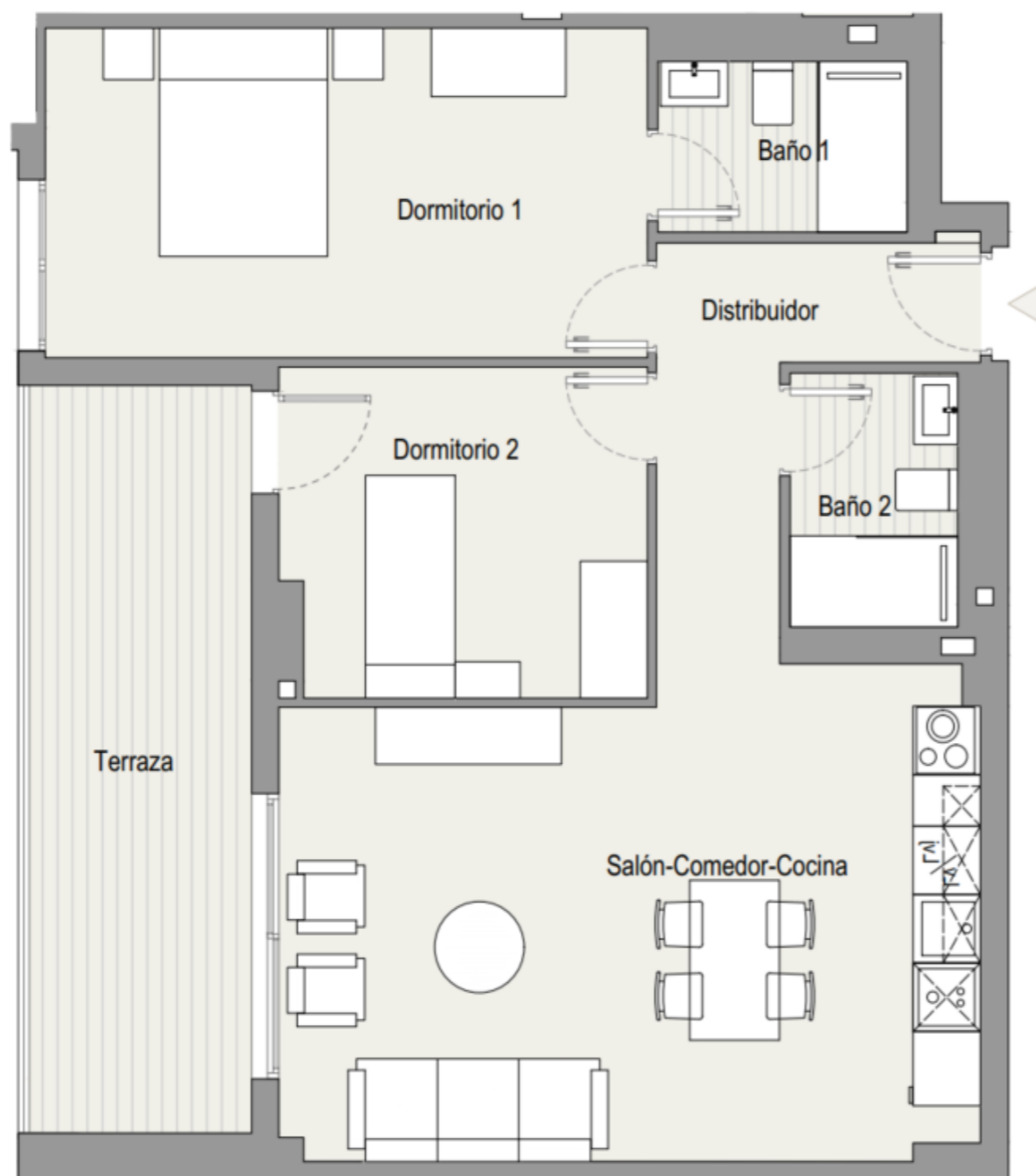

TOTAL SUPERFICIE ÚTIL INTERIOR VIVIENDA	63,26 m²
Salón - Cocina	25,36 m ²
Baño 1	3,33 m ²
Baño 2	3,33 m ²
Dormitorio 1	15,61 m ²
Dormitorio 2	9,32 m ²
Distribuidor 1	6,31 m ²

TOTAL SUPERFICIE ÚTIL EXTERIOR VIVIENDA 12,99 m²
TOTAL SUPERFICIE CONSTRUIDA VIVIENDA 90,61 m²

PLAZA DE GARAJE P2133
TRASTERO T184

Plano orientativo sujeto a modificaciones por necesidades de planeamiento y edificatorias, como por requerimientos de la Administración competente, y de conformidad con la documentación complementaria oficial y las decisiones teóricas que surgieran durante el desarrollo del proyecto necesarios para la buena ejecución de las obras. Todo el mobiliario, es meramente informativo, siendo únicamente a efectos orientativos de escala y ordenación.