Lagoom LIVING

VIVIENDA **117**
Bloque **1**
Planta **1**
Piso **7**

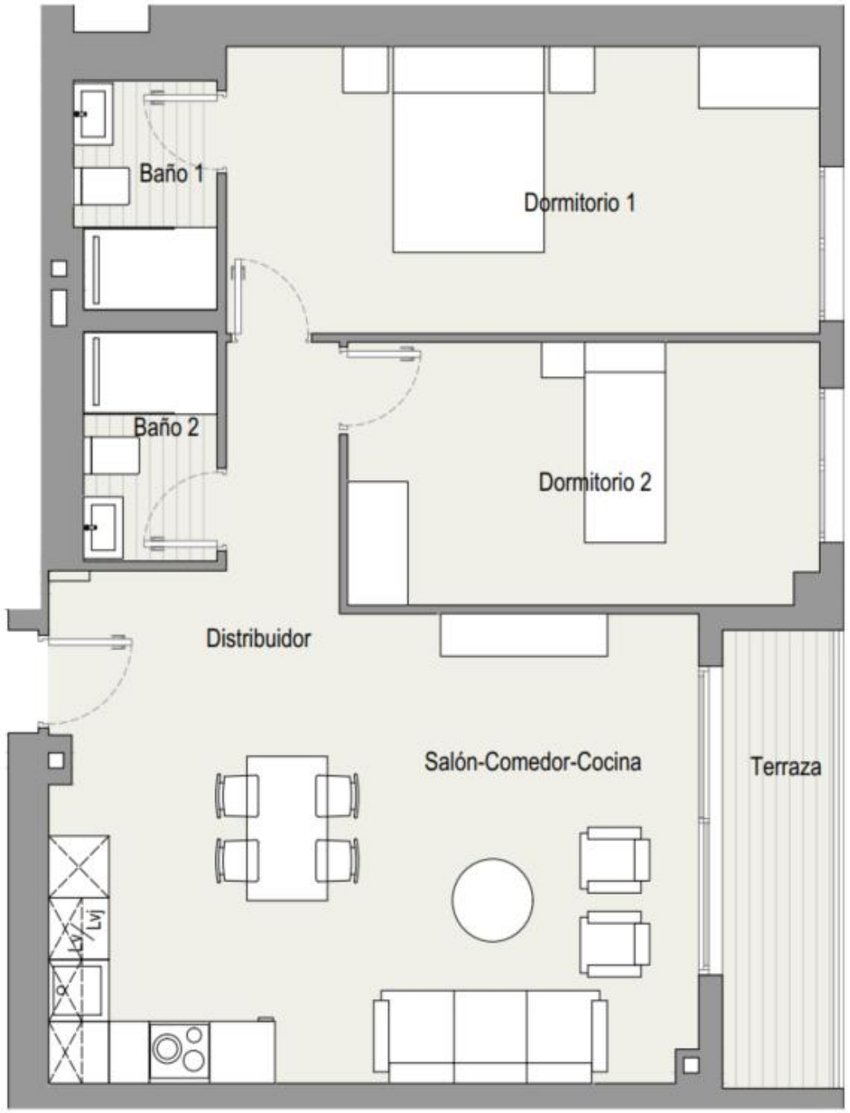

Planta baja

TOTAL SUPERFICIE ÚTIL INTERIOR VIVIENDA	**67,37 m²**
Salón - Cocina	25,86 m²
Baño 1	3,09 m²
Baño 2	2,95 m²
Dormitorio 1	16,44 m²
Dormitorio 2	11,91 m²
Dormitorio 3	0,00 m²
Distribuidor 1	7,11 m²
TOTAL SUPERFICIE ÚTIL EXTERIOR VIVIENDA	**4,92 m²**
TOTAL SUPERFICIE CONSTRUIDA VIVIENDA	**83,14 m²**
PLAZA DE GARAJE	**P1097**
TRASTERO	**T162**

Plano orientativo sujeto a modificaciones por necesidades de planeamiento y edificatorias, como por requerimientos de la Administración competente, y de conformidad con la documentación complementaria oficial y las decisiones teóricas que surgieran durante el desarrollo del proyecto necesarios para la buena ejecución de las obras. Todo el mobiliario, es meramente informativo, siendo únicamente a efectos orientativos de escala y ordenación.

Financiado por la Unión Europea NextGenerationEU
Ministerio de Vivienda y Agenda Urbana
Plan de Recuperación, Transformación y Resiliencia
Instituto de Crédito Oficial
Junta de Andalucía Consejería de Fomento, Articulación del Territorio y Vivienda
Ciudad de Málaga
SMVM Sociedad Municipal de Viviendas de Málaga