

VIVIENDA 137
 Bloque 1
 Planta 3
 Piso 7

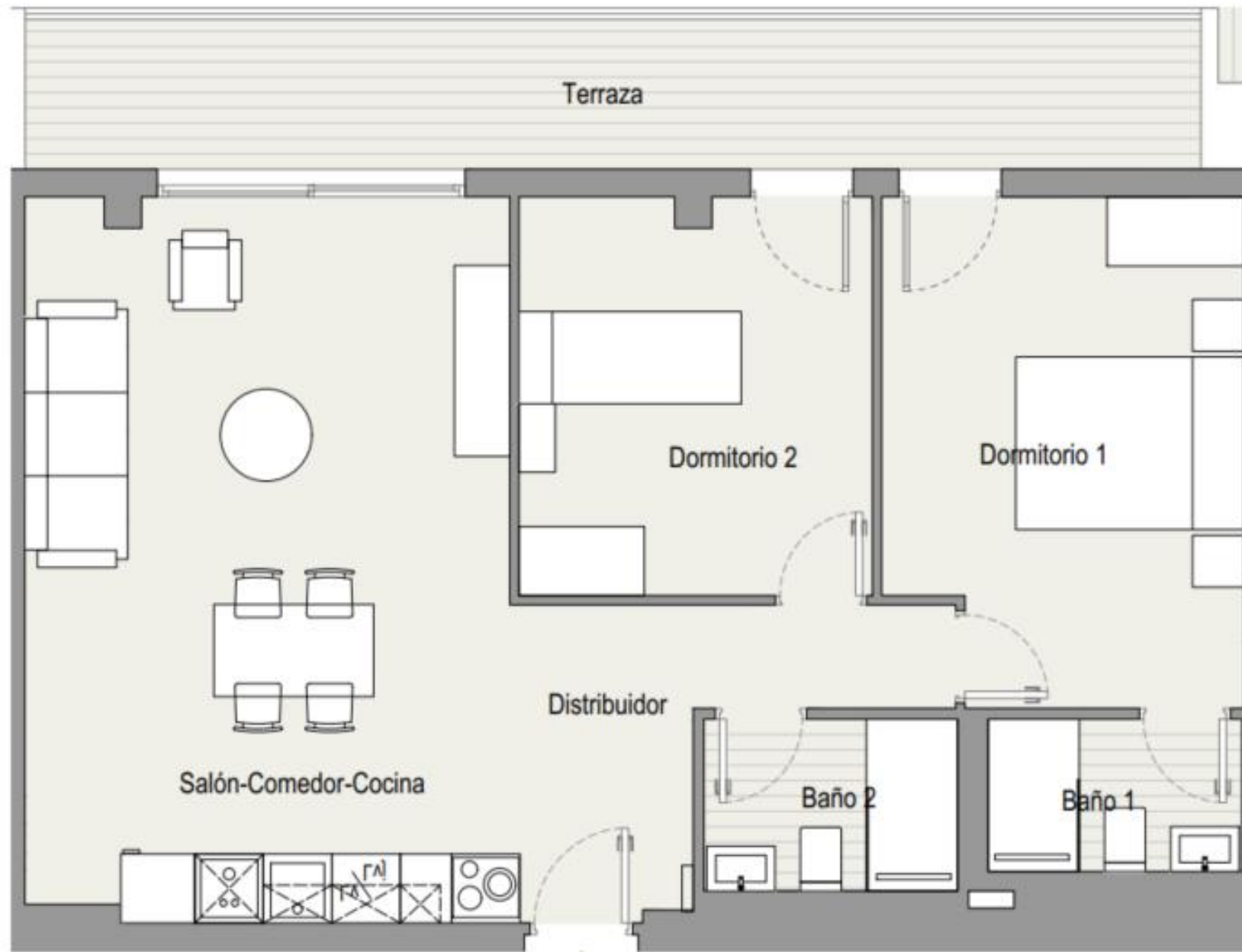

TOTAL SUPERFICIE ÚTIL INTERIOR VIVIENDA	63,43 m²
Salón - Cocina	26,23 m ²
Baño 1	2,95 m ²
Baño 2	3,33 m ²
Dormitorio 1	13,77 m ²
Dormitorio 2	10,65 m ²
Dormitorio 3	0,00 m ²
Distribuidor 1	6,51 m ²

TOTAL SUPERFICIE ÚTIL EXTERIOR VIVIENDA	12,60 m²
TOTAL SUPERFICIE CONSTRUIDA VIVIENDA	88,51 m²

PLAZA DE GARAJE	P1095
TRASTERO	T160

Plano orientativo sujeto a modificaciones por necesidades de planeamiento y edificatorias, como por requerimientos de la Administración competente, y de conformidad con la documentación complementaria oficial y las decisiones teóricas que surgieran durante el desarrollo del proyecto necesarios para la buena ejecución de las obras. Todo el mobiliario, es meramente informativo, siendo únicamente a efectos orientativos de escala y ordenación.