Lagoom LIVING

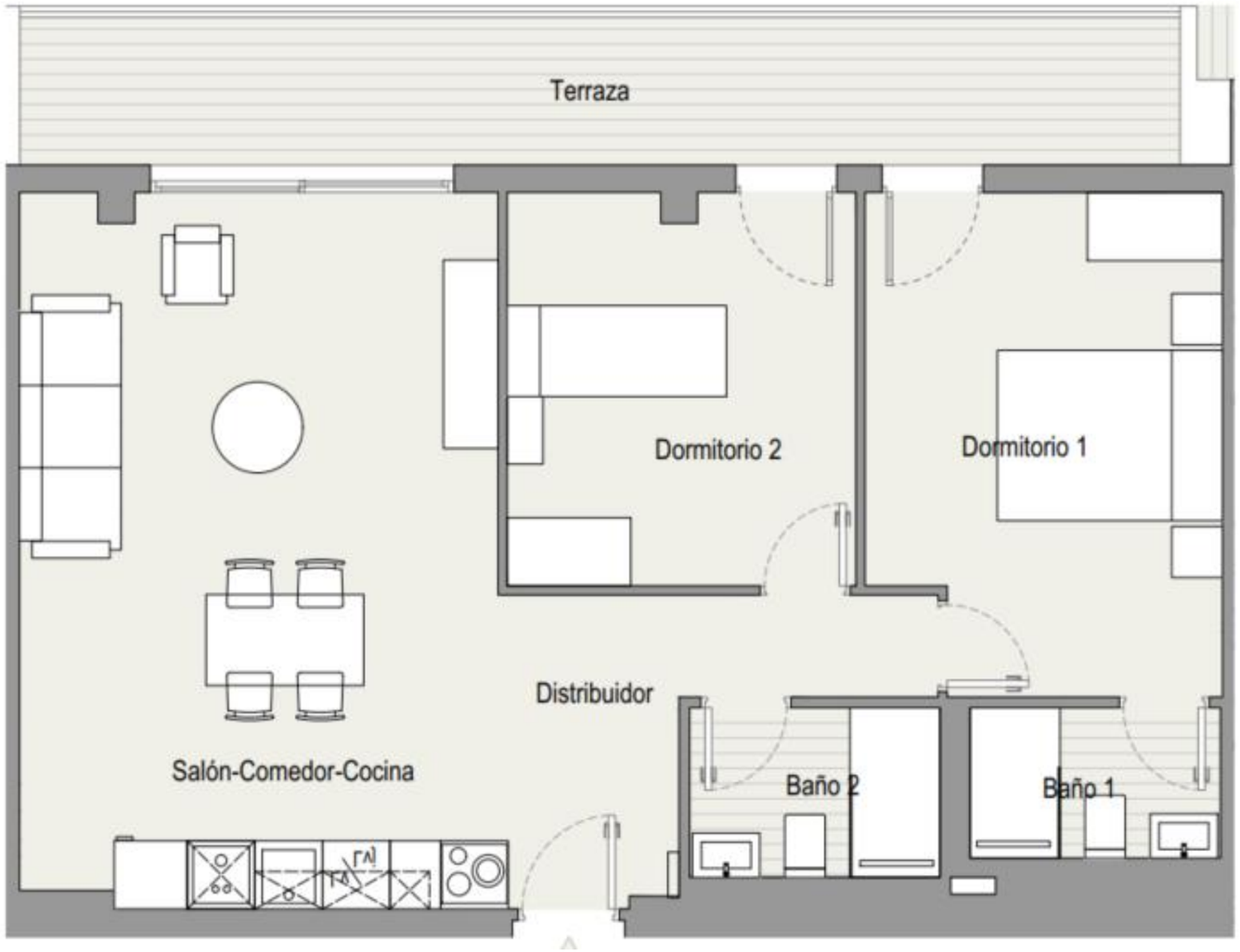

VIVIENDA **157**
Bloque **1**
Planta **5**
Piso **7**

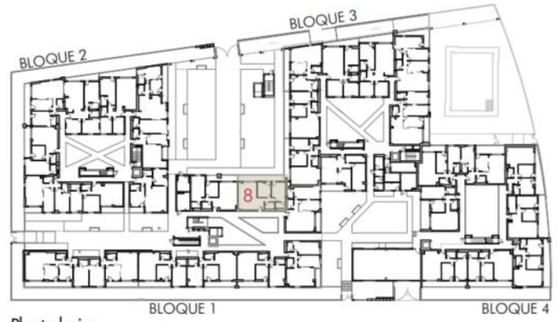

Planta baja

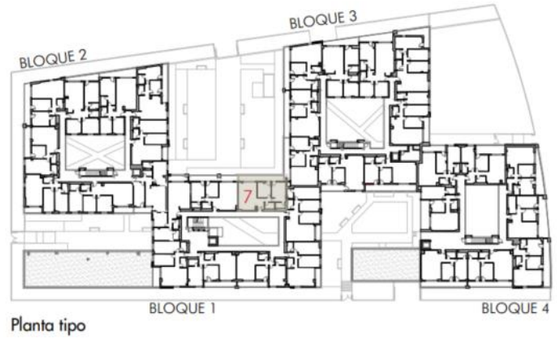

Planta tipo

TOTAL SUPERFICIE ÚTIL INTERIOR VIVIENDA	**63,30 m²**
Salón - Cocina	26,23 m²
Baño 1	2,95 m²
Baño 2	3,33 m²
Dormitorio 1	13,67 m²
Dormitorio 2	10,67 m²
Dormitorio 3	0,00 m²
Distribuidor 1	6,46 m²
TOTAL SUPERFICIE ÚTIL EXTERIOR VIVIENDA	**12,88 m²**
TOTAL SUPERFICIE CONSTRUIDA VIVIENDA	**88,51 m²**
PLAZA DE GARAJE	**P2120**
TRASTERO	**T252**

Plano orientativo sujeto a modificaciones por necesidades de planeamiento y edificatorias, como por requerimientos de la Administración competente, y de conformidad con la documentación complementaria oficial y las decisiones teóricas que surgieran durante el desarrollo del proyecto necesarios para la buena ejecución de las obras. Todo el mobiliario, es meramente informativo, siendo únicamente a efectos orientativos de escala y ordenación.

Financiado por la Unión Europea NextGenerationEU · Ministerio de Vivienda y Agenda Urbana · Plan de Recuperación, Transformación y Resiliencia · Instituto de Crédito Oficial · Junta de Andalucía Consejería de Fomento, Articulación del Territorio y Vivienda · Ciudad de Málaga · Sociedad Municipal de Viviendas de Málaga