

VIVIENDA 121
 Bloque 1
 Planta 2
 Piso 1

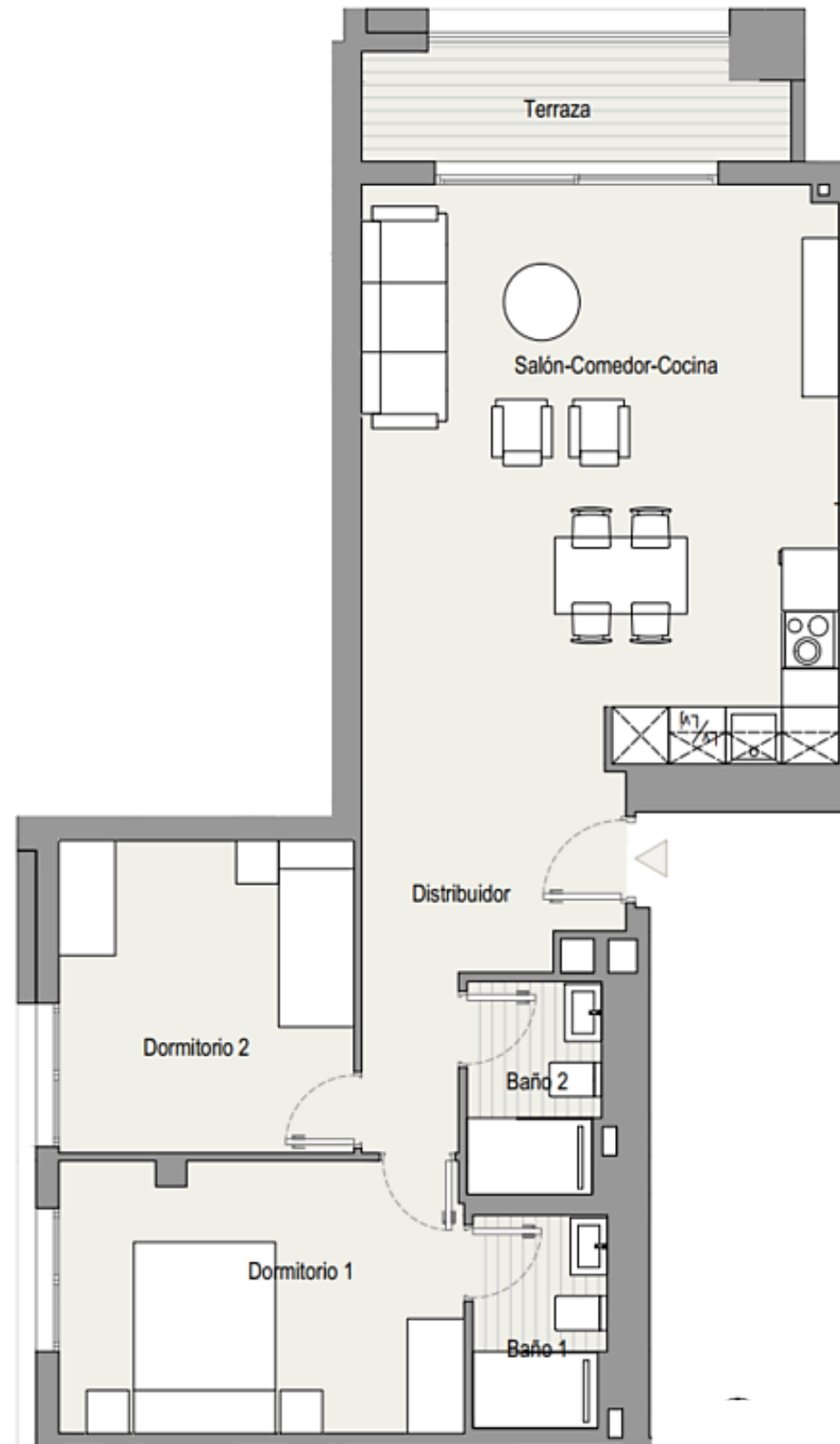

TOTAL SUPERFICIE ÚTIL INTERIOR VIVIENDA	67,29 m²
Salón - Cocina	30,77 m ²
Baño 1	3,09 m ²
Baño 2	3,09 m ²
Dormitorio 1	12,32 m ²
Dormitorio 2	10,33 m ²
Distribuidor 1	7,69 m ²

TOTAL SUPERFICIE ÚTIL EXTERIOR VIVIENDA	4,81 m²
TOTAL SUPERFICIE CONSTRUIDA VIVIENDA	89,14 m²

PLAZA DE GARAJE	P1104
TRASTERO	T144

Plano orientativo sujeto a modificaciones por necesidades de planeamiento y edificatorias, como por requerimientos de la Administración competente, y de conformidad con la documentación complementaria oficial y las decisiones teóricas que surgieran durante el desarrollo del proyecto necesarios para la buena ejecución de las obras. Todo el mobiliario, es meramente informativo, siendo únicamente a efectos orientativos de escala y ordenación.