

VIVIENDA 102
 Bloque 1
 Planta 0
 Piso 2

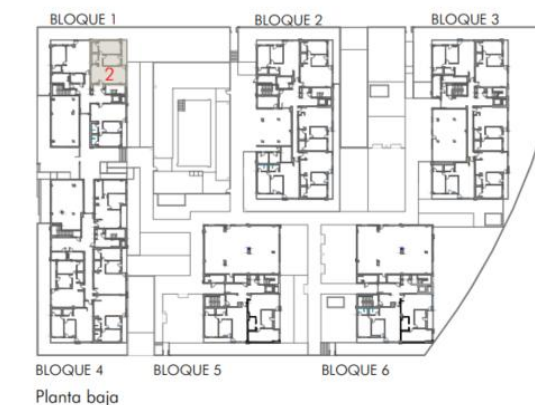
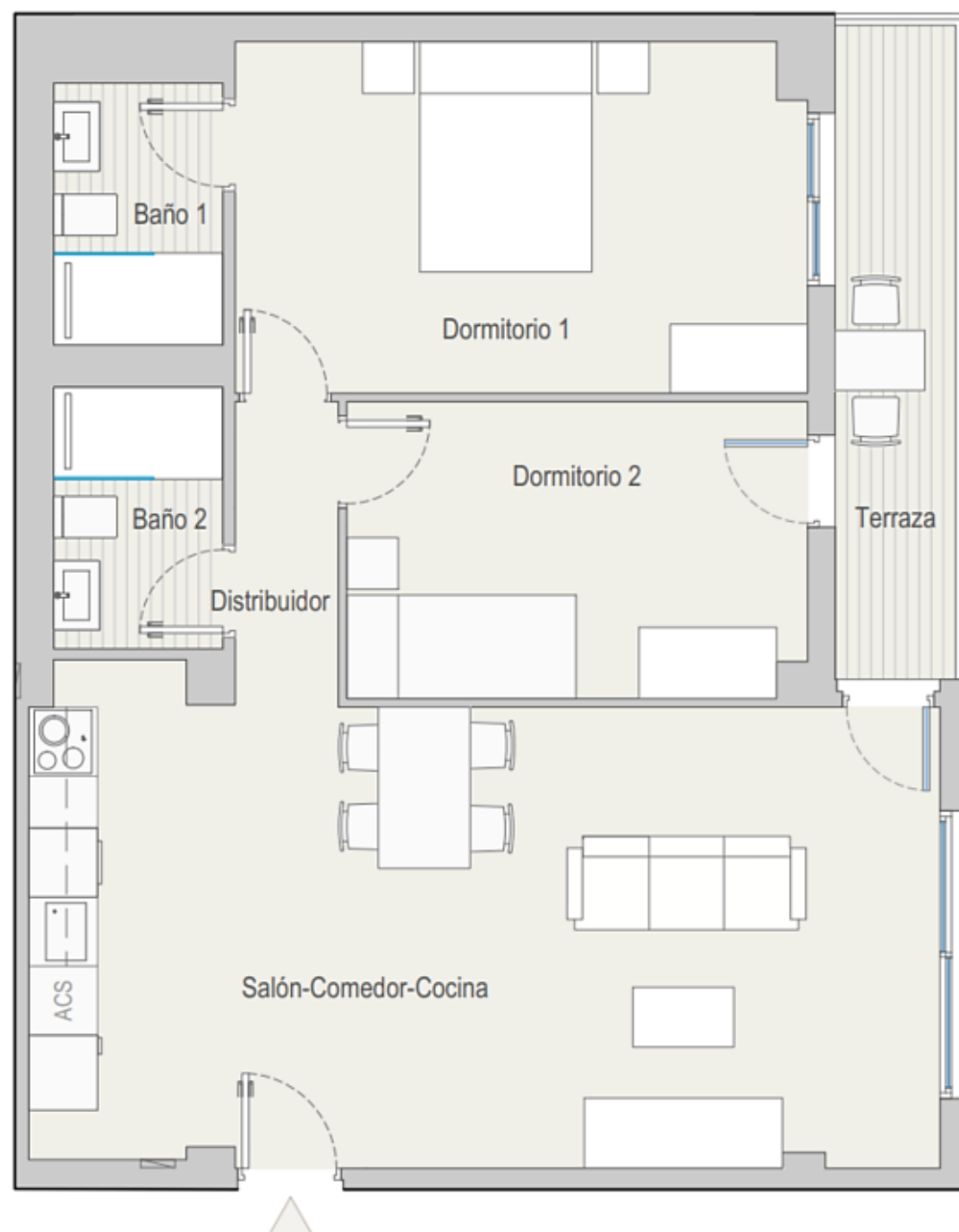

TOTAL SUPERFICIE ÚTIL INTERIOR VIVIENDA	66,66 m²
Salón - Cocina	32,53 m ²
Baño 1	3,36 m ²
Baño 2	3,36 m ²
Dormitorio 1	15,13 m ²
Dormitorio 2	10,29 m ²
Distribuidor 1	1,99 m ²

TOTAL SUPERFICIE ÚTIL EXTERIOR VIVIENDA	5,98 m²
TOTAL SUPERFICIE CONSTRUIDA VIVIENDA	82,08 m²

PLAZA DE GARAJE	P1003
TRASTERO	T1002

Plano orientativo sujeto a modificaciones por necesidades de planeamiento y edificatorias, como por requerimientos de la Administración competente, y de conformidad con la documentación complementaria oficial y las decisiones teóricas que surgieran durante el desarrollo del proyecto necesarios para la buena ejecución de las obras. Todo el mobiliario, es meramente informativo, siendo únicamente a efectos orientativos de escala y ordenación.