

VIVIENDA 454
 Bloque 4
 Planta 5
 Piso 4

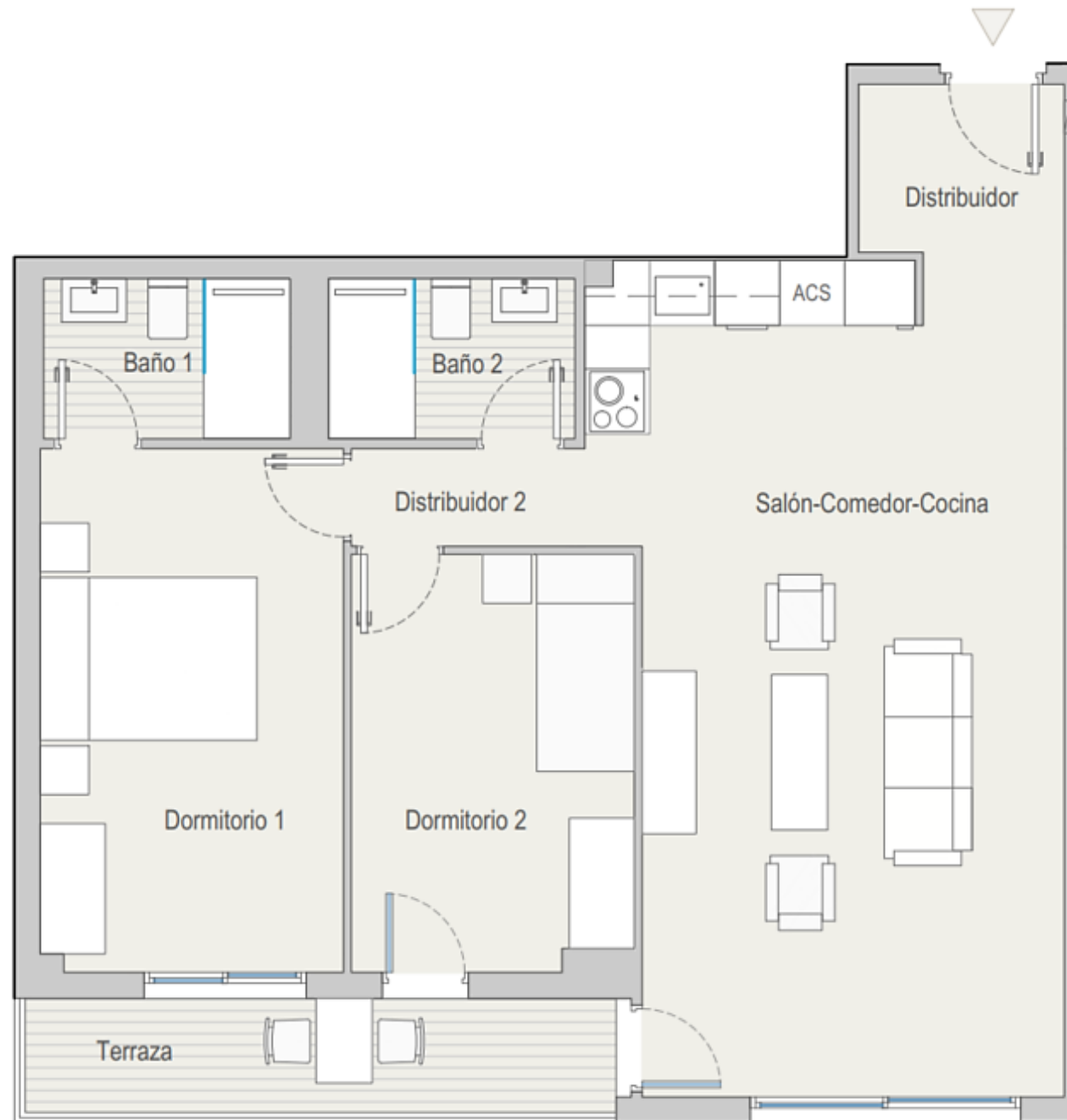

TOTAL SUPERFICIE ÚTIL INTERIOR VIVIENDA	66,12 m²
Salón - Cocina	31,37 m ²
Baño 1	3,36 m ²
Baño 2	3,36 m ²
Dormitorio 1	13,48 m ²
Dormitorio 2	9,92 m ²
Distribuidor 1	2,69 m ²
Distribuidor 2	1,94 m ²

TOTAL SUPERFICIE ÚTIL EXTERIOR VIVIENDA	5,75 m²
TOTAL SUPERFICIE CONSTRUIDA VIVIENDA	79,84 m²

PLAZA DE GARAJE	P2031
TRASTERO	T2044

Plano orientativo sujeto a modificaciones por necesidades de planeamiento y edificatorias, como por requerimientos de la Administración competente, y de conformidad con la documentación complementaria oficial y las decisiones teóricas que surgieran durante el desarrollo del proyecto necesarios para la buena ejecución de las obras. Todo el mobiliario, es meramente informativo, siendo únicamente a efectos orientativos de escala y ordenación.