

VIVIENDA 621
 Bloque 6
 Planta 2
 Piso 1

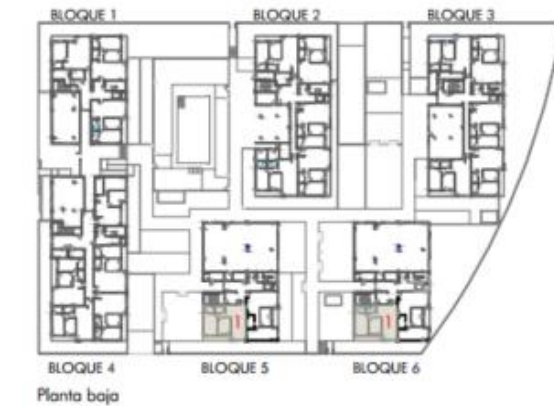
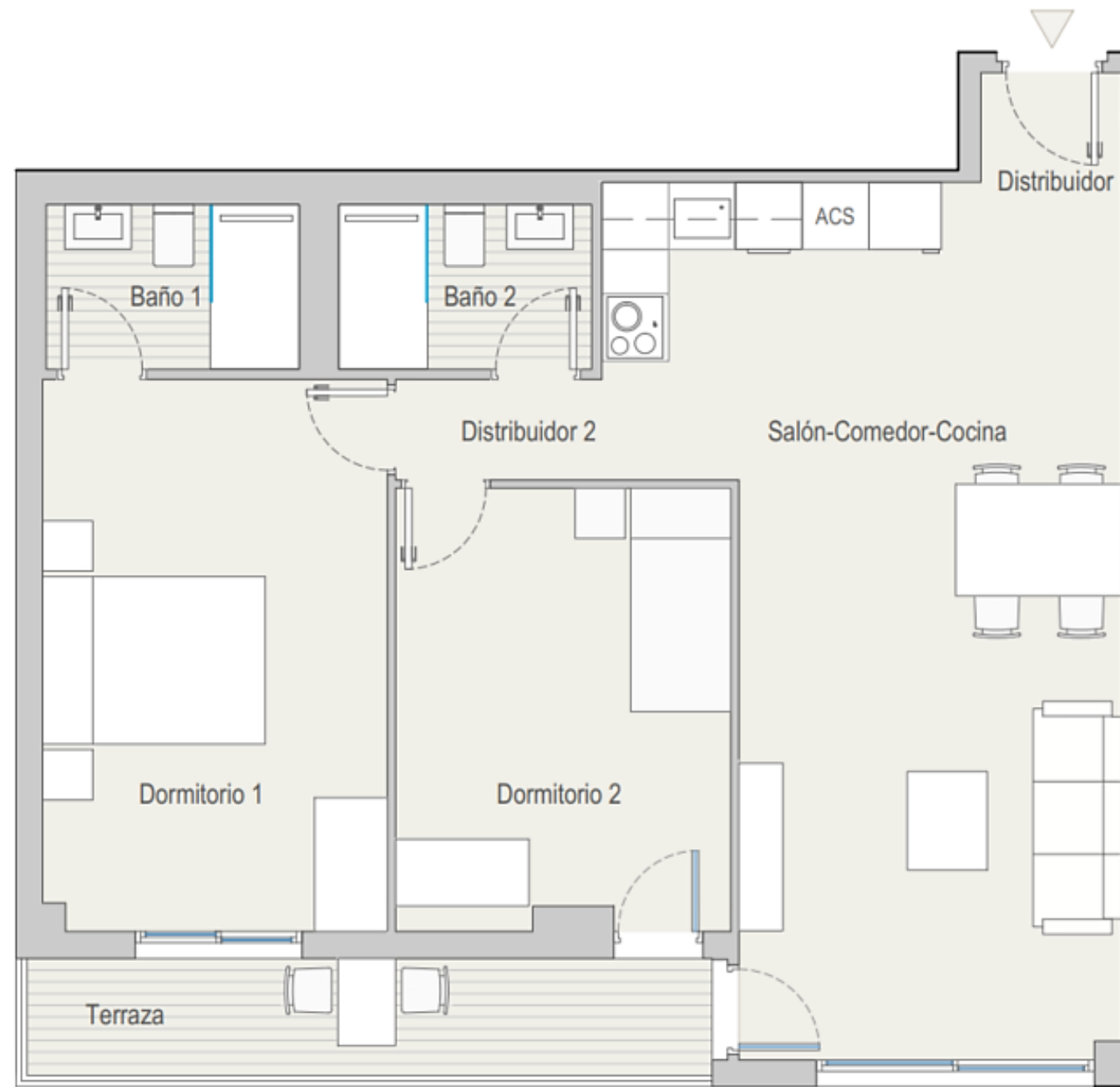

| | |
|--|----------------------------|
| TOTAL SUPERFICIE ÚTIL INTERIOR VIVIENDA | 66,72 m² |
| Salón - Cocina | 30,16 m ² |
| Baño 1 | 3,36 m ² |
| Baño 2 | 3,36 m ² |
| Dormitorio 1 | 14,80 m ² |
| Dormitorio 2 | 11,78 m ² |
| Distribuidor 1 | 1,50 m ² |
| Distribuidor 2 | 1,76 m ² |

| | |
|--|----------------------------|
| TOTAL SUPERFICIE ÚTIL EXTERIOR VIVIENDA | 6,49 m² |
| TOTAL SUPERFICIE CONSTRUIDA VIVIENDA | 82,28 m² |

| | |
|------------------------|--------------|
| PLAZA DE GARAJE | P1115 |
| TRASTERO | T1087 |

Plano orientativo sujeto a modificaciones por necesidades de planeamiento y edificatorias, como por requerimientos de la Administración competente, y de conformidad con la documentación complementaria oficial y las decisiones teóricas que surgieran durante el desarrollo del proyecto necesarios para la buena ejecución de las obras. Todo el mobiliario, es meramente informativo, siendo únicamente a efectos orientativos de escala y ordenación.