

VIVIENDA 101
 Bloque 1
 Planta 0
 Piso 1

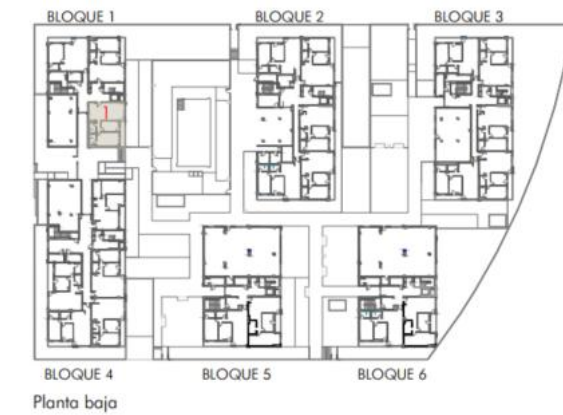

TOTAL SUPERFICIE ÚTIL INTERIOR VIVIENDA	66,50 m²
Salón - Cocina	31,81 m ²
Baño 1	3,36 m ²
Baño 2	3,36 m ²
Dormitorio 1	15,69 m ²
Dormitorio 2	9,87 m ²
Distribuidor 1	2,41 m ²

TOTAL SUPERFICIE ÚTIL EXTERIOR VIVIENDA	5,94 m²
TOTAL SUPERFICIE CONSTRUIDA VIVIENDA	82,10 m²

PLAZA DE GARAJE	P1001
TRASTERO	T1001

Plano orientativo sujeto a modificaciones por necesidades de planeamiento y edificatorias, como por requerimientos de la Administración competente, y de conformidad con la documentación complementaria oficial y las decisiones teóricas que surgieran durante el desarrollo del proyecto necesarios para la buena ejecución de las obras. Todo el mobiliario, es meramente informativo, siendo únicamente a efectos orientativos de escala y ordenación.