

VIVIENDA 111
Bloque 1
Planta 1
Piso 1

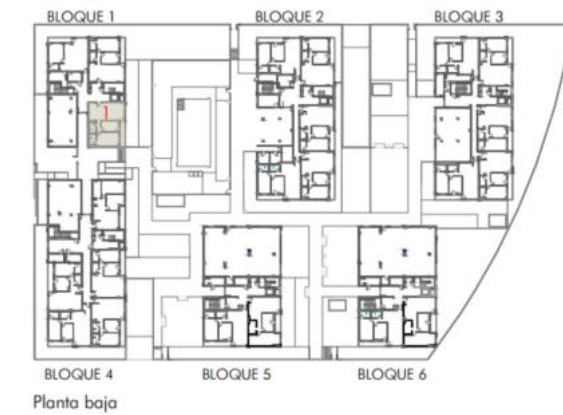

TOTAL SUPERFICIE ÚTIL INTERIOR VIVIENDA	66,79 m²
Salón - Cocina	32,05 m ²
Baño 1	3,36 m ²
Baño 2	3,36 m ²
Dormitorio 1	15,76 m ²
Dormitorio 2	9,93 m ²
Distribuidor 1	2,33 m ²

TOTAL SUPERFICIE ÚTIL EXTERIOR VIVIENDA	5,94 m²
TOTAL SUPERFICIE CONSTRUIDA VIVIENDA	81,95 m²

PLAZA DE GARAJE	P1005
TRASTERO	T1004

Plano orientativo sujeto a modificaciones por necesidades de planeamiento y edificatorias, como por requerimientos de la Administración competente, y de conformidad con la documentación complementaria oficial y las decisiones teóricas que surgieran durante el desarrollo del proyecto necesarios para la buena ejecución de las obras. Todo el mobiliario, es meramente informativo, siendo únicamente a efectos orientativos de escala y ordenación.