

VIVIENDA 131
Bloque 1
Planta 3
Piso 1

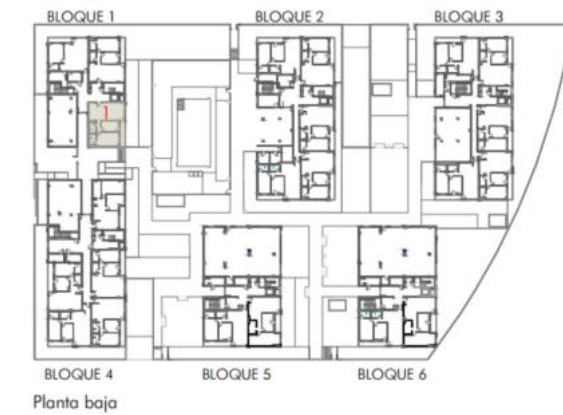

| | |
|--|----------------------------|
| TOTAL SUPERFICIE ÚTIL INTERIOR VIVIENDA | 66,79 m² |
| Salón - Cocina | 32,05 m ² |
| Baño 1 | 3,36 m ² |
| Baño 2 | 3,36 m ² |
| Dormitorio 1 | 15,76 m ² |
| Dormitorio 2 | 9,93 m ² |
| Distribuidor 1 | 2,33 m ² |

| | |
|--|----------------------------|
| TOTAL SUPERFICIE ÚTIL EXTERIOR VIVIENDA | 5,94 m² |
| TOTAL SUPERFICIE CONSTRUIDA VIVIENDA | 81,95 m² |

| | |
|------------------------|--------------|
| PLAZA DE GARAJE | P1024 |
| TRASTERO | T1029 |

Plano orientativo sujeto a modificaciones por necesidades de planeamiento y edificatorias, como por requerimientos de la Administración competente, y de conformidad con la documentación complementaria oficial y las decisiones teóricas que surgieran durante el desarrollo del proyecto necesarios para la buena ejecución de las obras. Todo el mobiliario, es meramente informativo, siendo únicamente a efectos orientativos de escala y ordenación.