

VIVIENDA 237
 Bloque 2
 Planta 3
 Piso 7

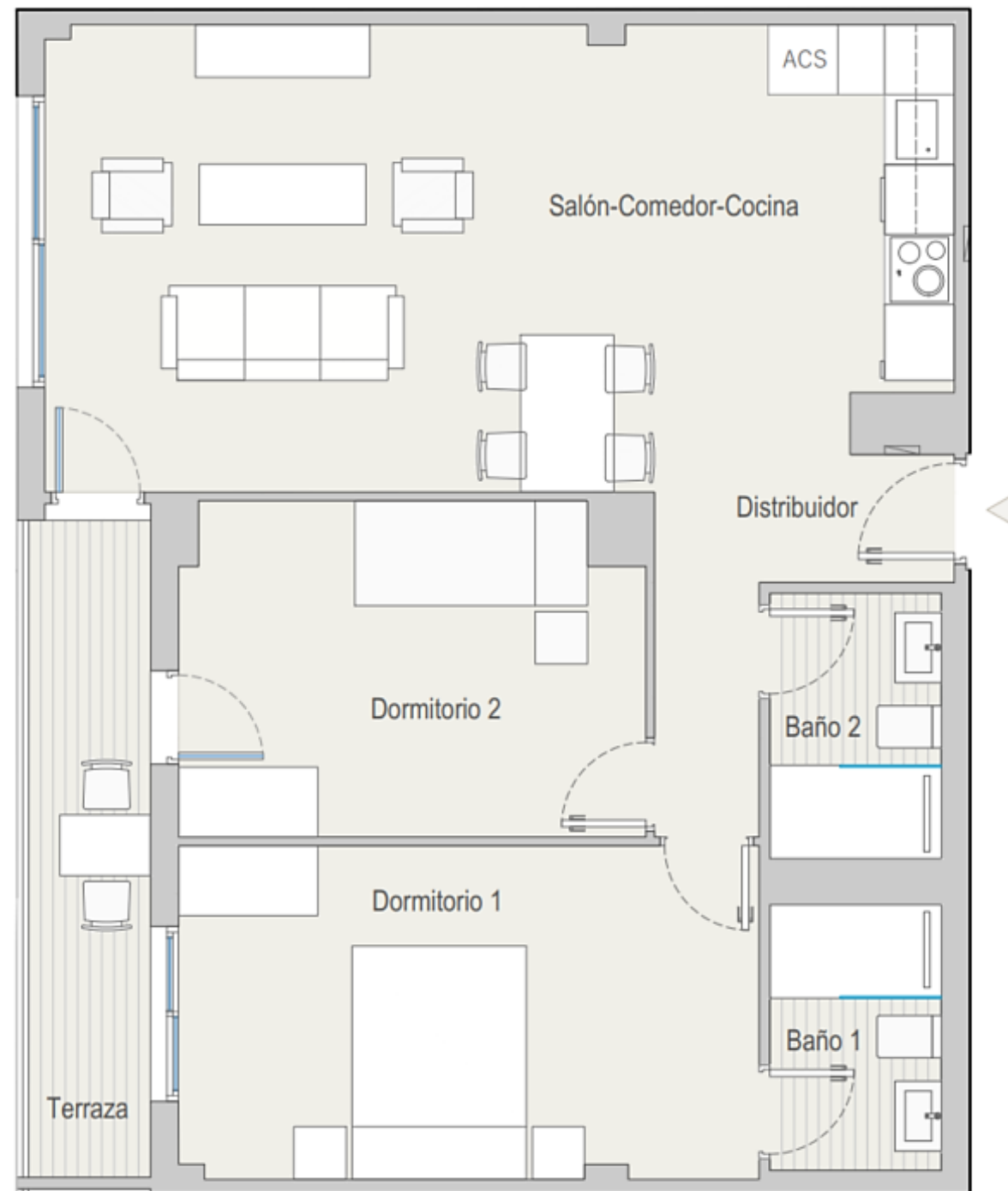

TOTAL SUPERFICIE ÚTIL INTERIOR VIVIENDA	66,93 m²
Salón - Cocina	29,99 m ²
Baño 1	3,36 m ²
Baño 2	3,36 m ²
Dormitorio 1	14,21 m ²
Dormitorio 2	11,21 m ²
Distribuidor 1	4,80 m ²

TOTAL SUPERFICIE ÚTIL EXTERIOR VIVIENDA	5,92 m²
TOTAL SUPERFICIE CONSTRUIDA VIVIENDA	81,21 m²

PLAZA DE GARAJE	P2064
TRASTERO	T2025

Plano orientativo sujeto a modificaciones por necesidades de planeamiento y edificatorias, como por requerimientos de la Administración competente, y de conformidad con la documentación complementaria oficial y las decisiones teóricas que surgieran durante el desarrollo del proyecto necesarios para la buena ejecución de las obras. Todo el mobiliario, es meramente informativo, siendo únicamente a efectos orientativos de escala y ordenación.