

VIVIENDA 346
 Bloque 3
 Planta 4
 Piso 6

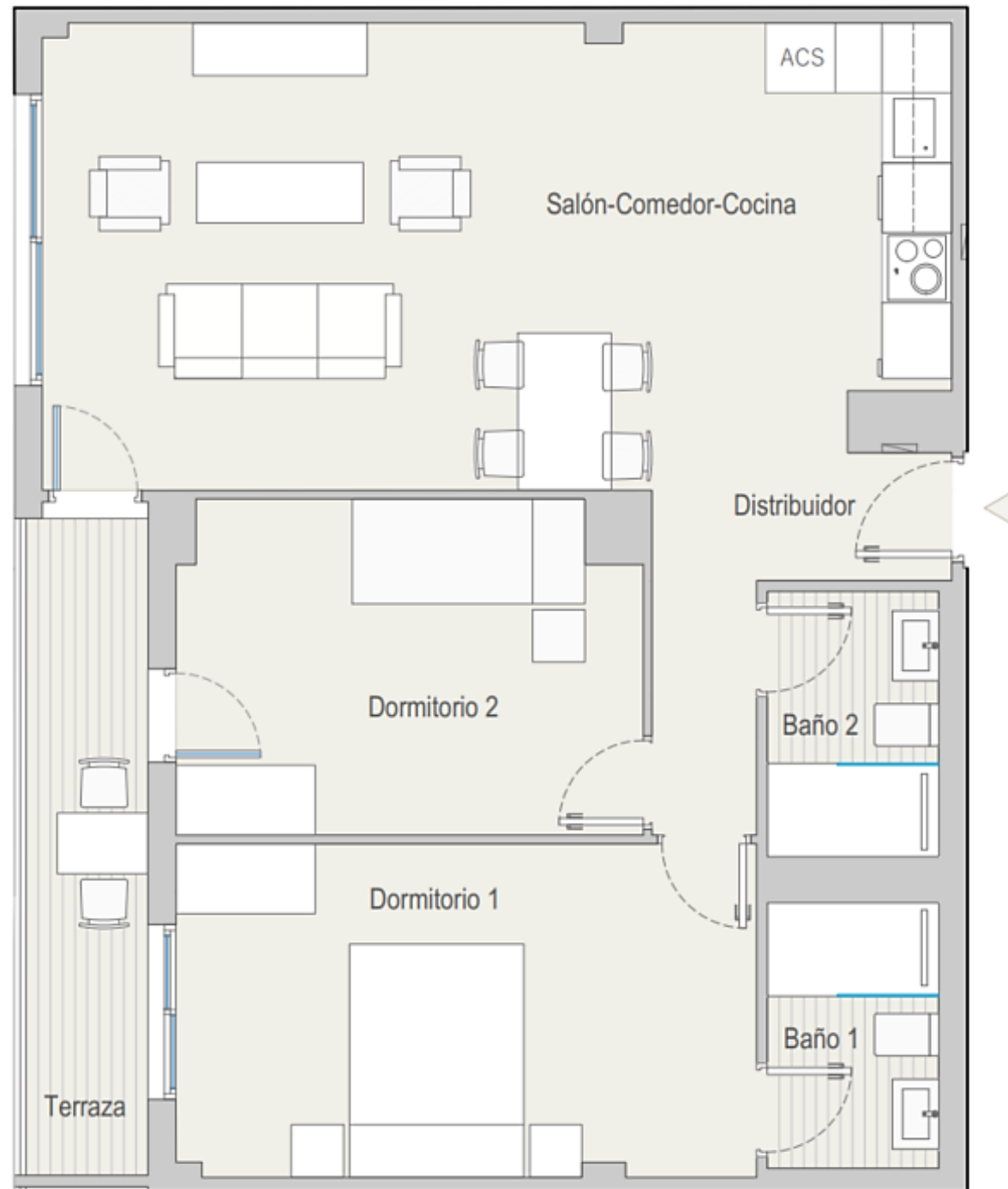

TOTAL SUPERFICIE ÚTIL INTERIOR VIVIENDA	66,88 m²
Salón - Cocina	30,14 m ²
Baño 1	3,36 m ²
Baño 2	3,36 m ²
Dormitorio 1	13,77 m ²
Dormitorio 2	11,44 m ²
Distribuidor 1	4,81 m ²

TOTAL SUPERFICIE ÚTIL EXTERIOR VIVIENDA	5,91 m²
TOTAL SUPERFICIE CONSTRUIDA VIVIENDA	81,20 m²

PLAZA DE GARAJE	P2158
TRASTERO	T2075

Plano orientativo sujeto a modificaciones por necesidades de planeamiento y edificatorias, como por requerimientos de la Administración competente, y de conformidad con la documentación complementaria oficial y las decisiones teóricas que surgieran durante el desarrollo del proyecto necesarios para la buena ejecución de las obras. Todo el mobiliario, es meramente informativo, siendo únicamente a efectos orientativos de escala y ordenación.