

VIVIENDA 103
 Bloque 1
 Planta 0
 Piso 3

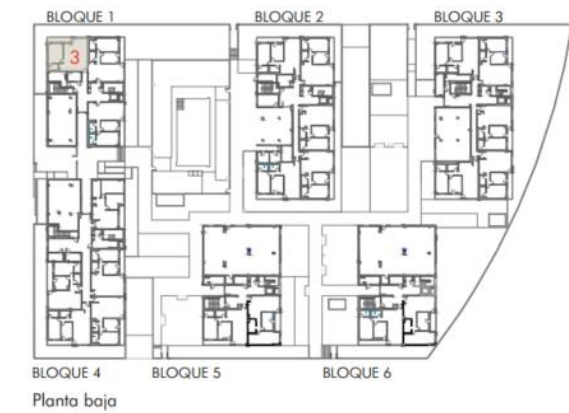
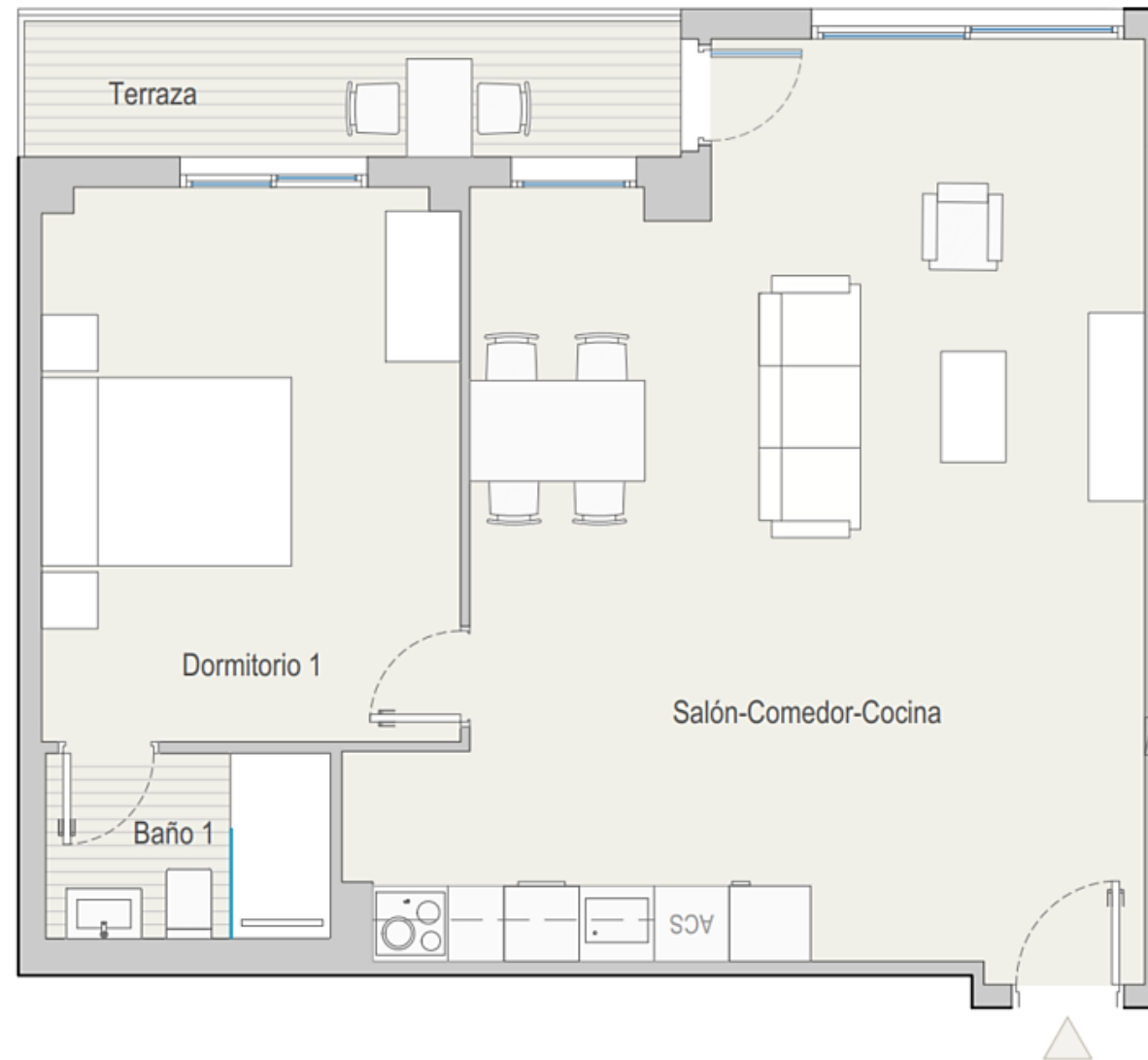

TOTAL SUPERFICIE ÚTIL INTERIOR VIVIENDA	57,07 m²
Salón - Cocina	39,00 m ²
Baño 1	3,36 m ²
Dormitorio 1	14,71 m ²

TOTAL SUPERFICIE ÚTIL EXTERIOR VIVIENDA	5,70 m²
TOTAL SUPERFICIE CONSTRUIDA VIVIENDA	71,21 m²

PLAZA DE GARAJE	P1004
TRASTERO	T1003

Plano orientativo sujeto a modificaciones por necesidades de planeamiento y edificatorias, como por requerimientos de la Administración competente, y de conformidad con la documentación complementaria oficial y las decisiones teóricas que surgieran durante el desarrollo del proyecto necesarios para la buena ejecución de las obras. Todo el mobiliario, es meramente informativo, siendo únicamente a efectos orientativos de escala y ordenación.