

VIVIENDA 123
 Bloque 1
 Planta 2
 Piso 3

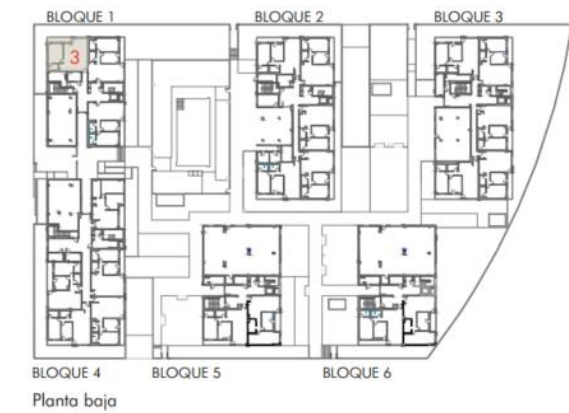
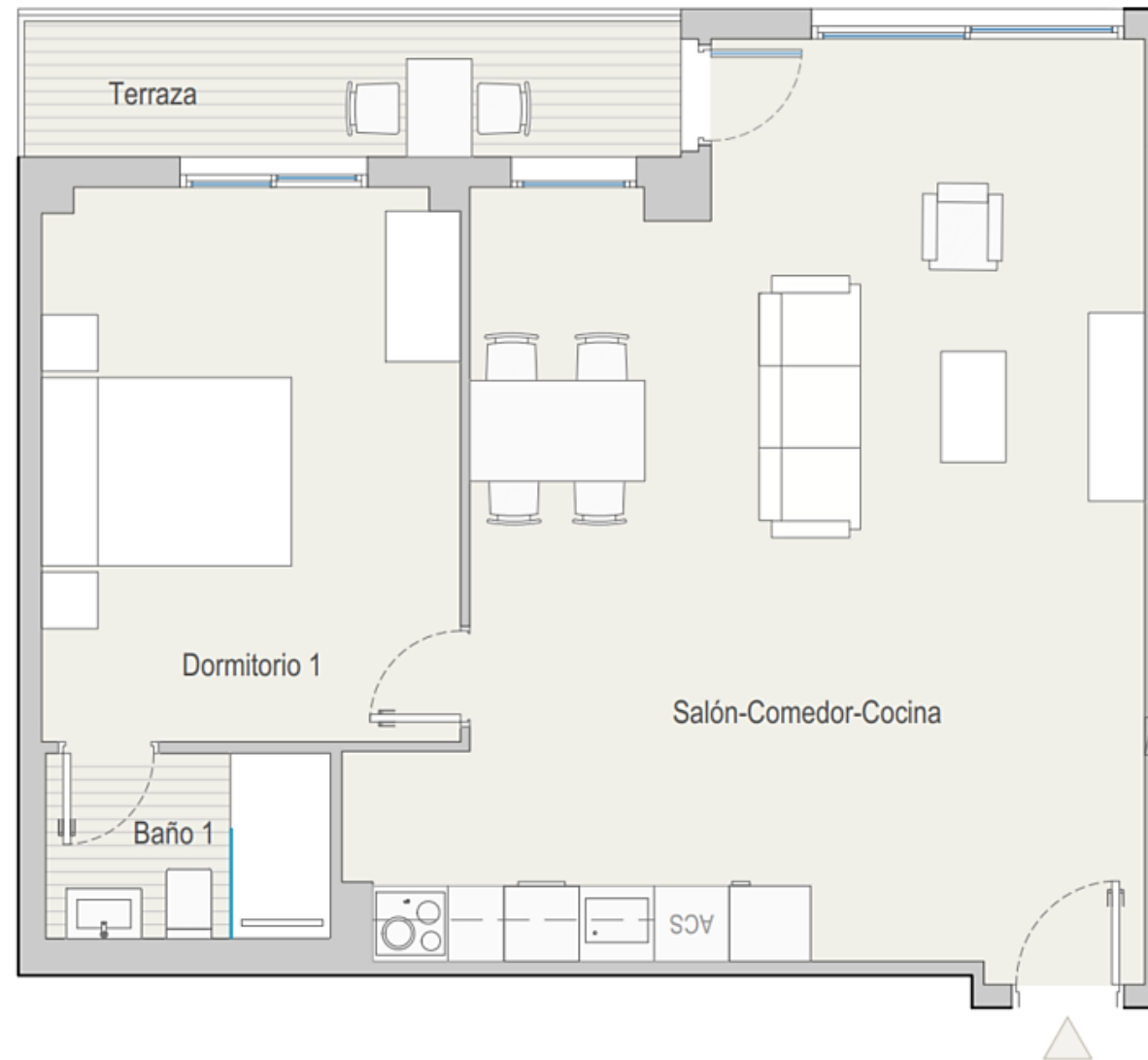

| | |
|--|----------------------------|
| TOTAL SUPERFICIE ÚTIL INTERIOR VIVIENDA | 57,04 m² |
| Salón - Cocina | 38,90 m ² |
| Baño 1 | 3,36 m ² |
| Dormitorio 1 | 14,78 m ² |

| | |
|--|----------------------------|
| TOTAL SUPERFICIE ÚTIL EXTERIOR VIVIENDA | 5,70 m² |
| TOTAL SUPERFICIE CONSTRUIDA VIVIENDA | 70,54 m² |

| | |
|------------------------|--------------|
| PLAZA DE GARAJE | P1021 |
| TRASTERO | T1024 |

Plano orientativo sujeto a modificaciones por necesidades de planeamiento y edificatorias, como por requerimientos de la Administración competente, y de conformidad con la documentación complementaria oficial y las decisiones teóricas que surgieran durante el desarrollo del proyecto necesarios para la buena ejecución de las obras. Todo el mobiliario, es meramente informativo, siendo únicamente a efectos orientativos de escala y ordenación.