

VIVIENDA 524
 Bloque 5
 Planta 2
 Piso 4

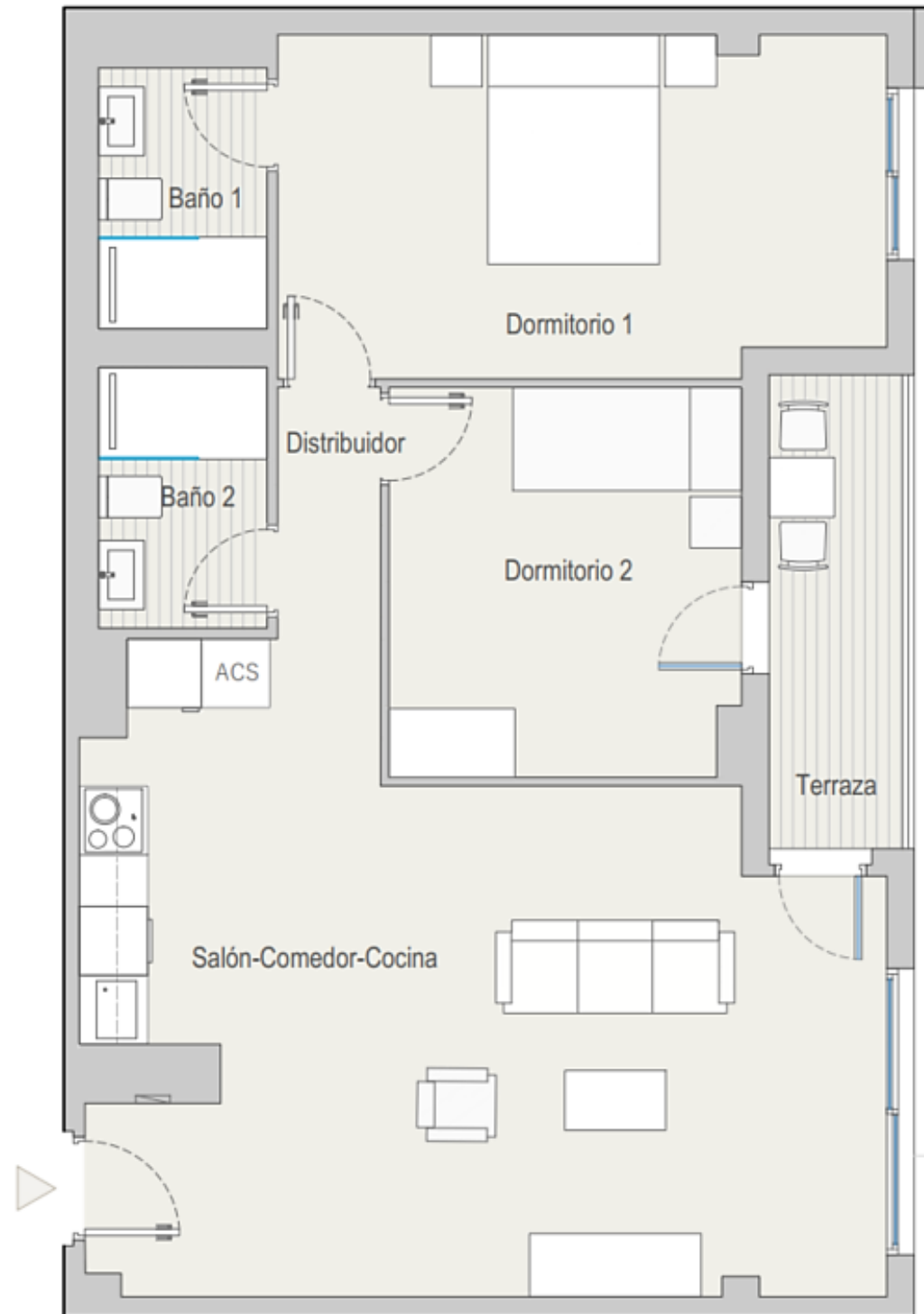

TOTAL SUPERFICIE ÚTIL INTERIOR VIVIENDA		67,44 m ²
Salón - Cocina		32,85 m ²
Baño 1		3,36 m ²
Baño 2		3,36 m ²
Dormitorio 1		15,56 m ²
Dormitorio 2		10,34 m ²
Distribuidor 1		1,97 m ²

TOTAL SUPERFICIE ÚTIL EXTERIOR VIVIENDA	4,84 m ²
TOTAL SUPERFICIE CONSTRUIDA VIVIENDA	82,13 m ²

PLAZA DE GARAJE	P2040
TRASTERO	T2038

Plano orientativo sujeto a modificaciones por necesidades de planeamiento y edificatorias, como por requerimientos de la Administración competente, y de conformidad con la documentación complementaria oficial y las decisiones teóricas que surgieran durante el desarrollo del proyecto necesarios para la buena ejecución de las obras. Todo el mobiliario, es meramente informativo, siendo únicamente a efectos orientativos de escala y ordenación.