

VIVIENDA 614
 Bloque 6
 Planta 1
 Piso 4

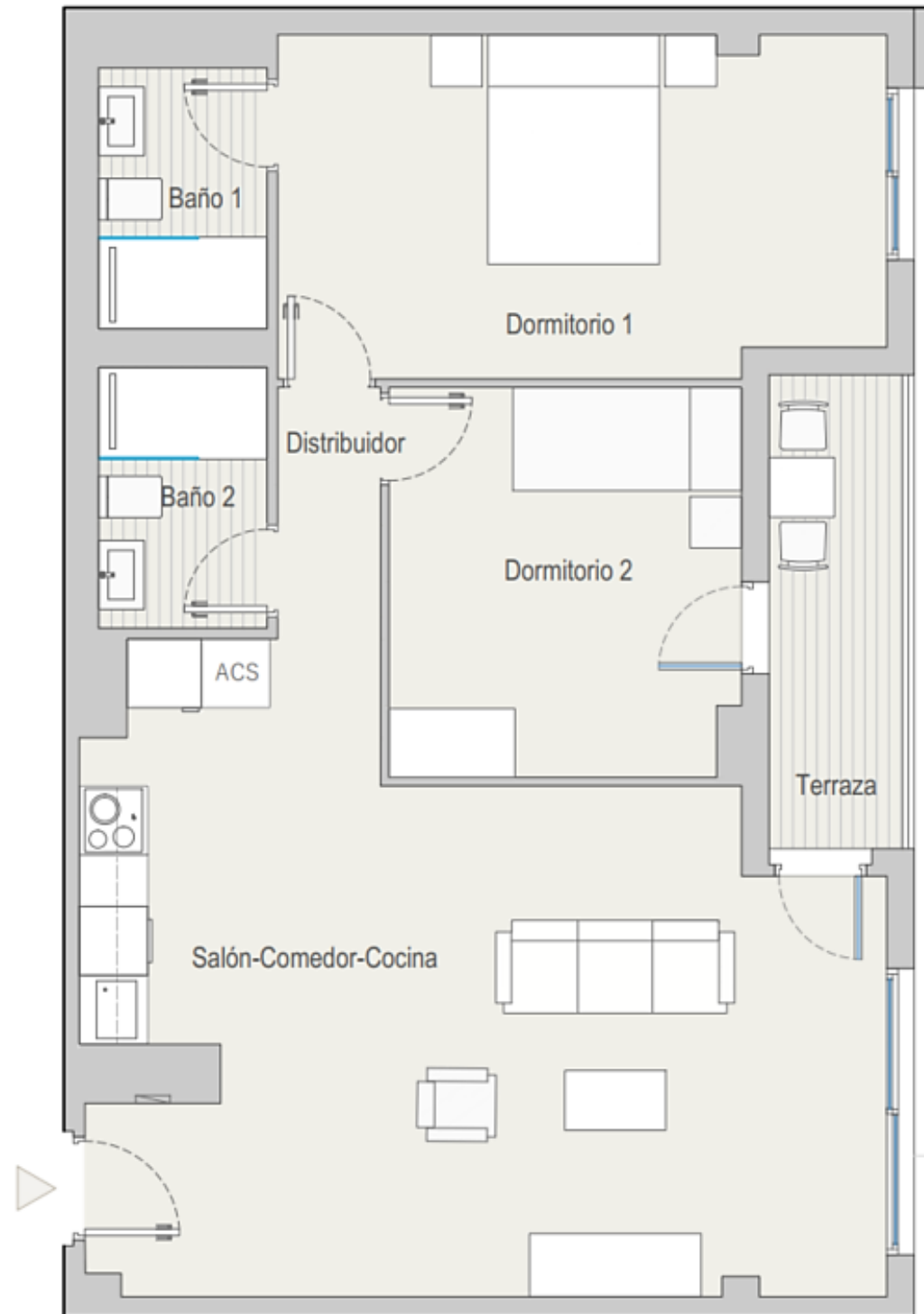

TOTAL SUPERFICIE ÚTIL INTERIOR VIVIENDA	67,40 m²
Salón - Cocina	32,81 m ²
Baño 1	3,36 m ²
Baño 2	3,36 m ²
Dormitorio 1	15,56 m ²
Dormitorio 2	10,34 m ²
Distribuidor 1	1,97 m ²

TOTAL SUPERFICIE ÚTIL EXTERIOR VIVIENDA	4,84 m²
TOTAL SUPERFICIE CONSTRUIDA VIVIENDA	82,13 m²

PLAZA DE GARAJE	P1098
TRASTERO	T1096

Plano orientativo sujeto a modificaciones por necesidades de planeamiento y edificatorias, como por requerimientos de la Administración competente, y de conformidad con la documentación complementaria oficial y las decisiones teóricas que surgieran durante el desarrollo del proyecto necesarios para la buena ejecución de las obras. Todo el mobiliario, es meramente informativo, siendo únicamente a efectos orientativos de escala y ordenación.