

VIVIENDA 625
 Bloque 6
 Planta 2
 Piso 5

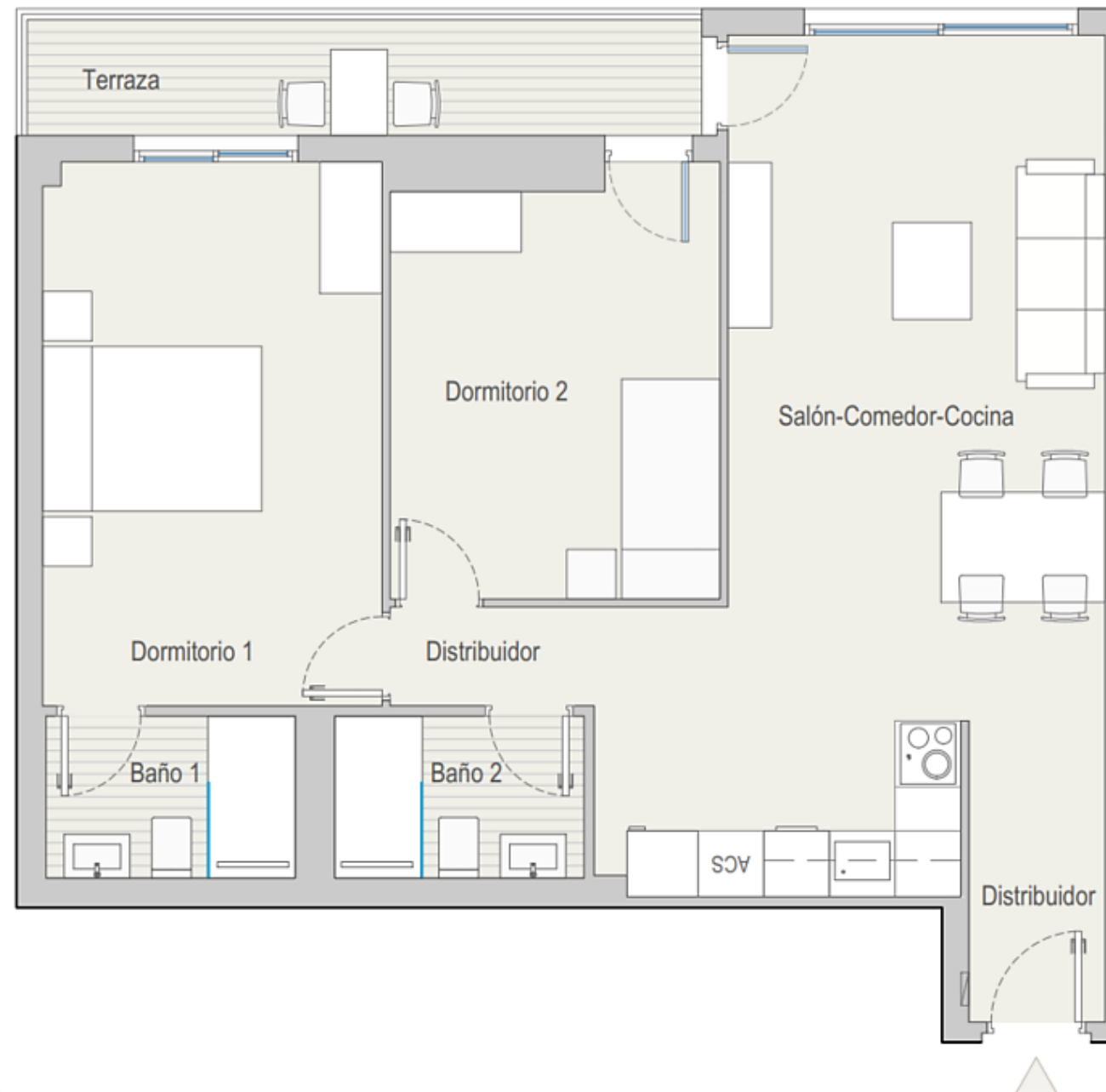

TOTAL SUPERFICIE ÚTIL INTERIOR VIVIENDA	66,71 m²
Salón - Cocina	30,04 m ²
Baño 1	3,36 m ²
Baño 2	3,36 m ²
Dormitorio 1	15,30 m ²
Dormitorio 2	11,47 m ²
Distribuidor 1	1,50 m ²
Distribuidor 2	1,68 m ²

TOTAL SUPERFICIE ÚTIL EXTERIOR VIVIENDA	6,49 m²
TOTAL SUPERFICIE CONSTRUIDA VIVIENDA	82,74 m²

PLAZA DE GARAJE	P2100
TRASTERO	T2083

Plano orientativo sujeto a modificaciones por necesidades de planeamiento y edificatorias, como por requerimientos de la Administración competente, y de conformidad con la documentación complementaria oficial y las decisiones teóricas que surgieran durante el desarrollo del proyecto necesarios para la buena ejecución de las obras. Todo el mobiliario, es meramente informativo, siendo únicamente a efectos orientativos de escala y ordenación.