

VIVIENDA 205
 Bloque 2
 Planta 0
 Piso 5

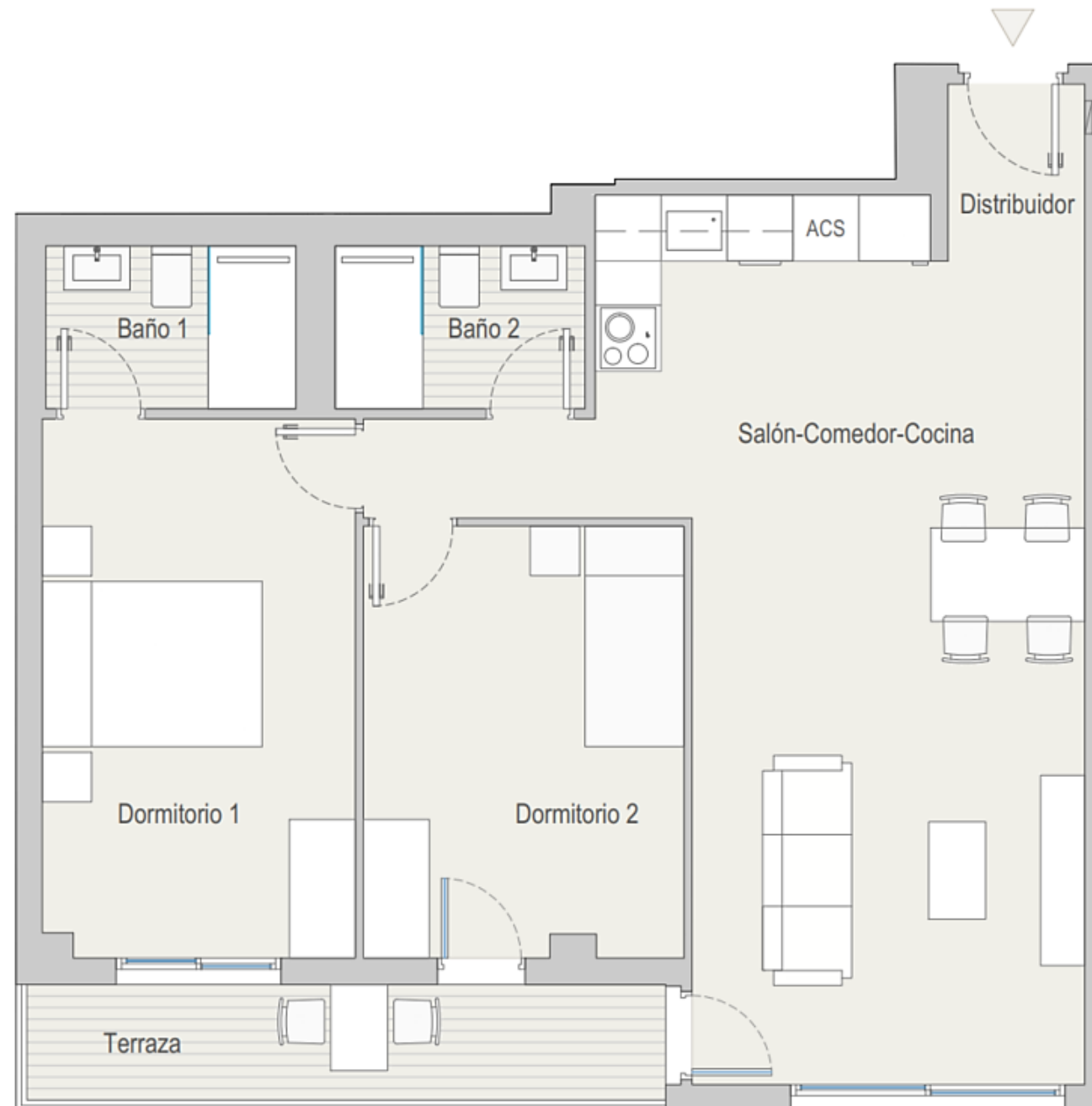

TOTAL SUPERFICIE ÚTIL INTERIOR VIVIENDA	66,46 m²
Salón - Cocina	30,58 m ²
Baño 1	3,36 m ²
Baño 2	3,36 m ²
Dormitorio 1	13,88 m ²
Dormitorio 2	11,34 m ²
Distribuidor 1	1,99 m ²
Distribuidor 2	1,95 m ²

TOTAL SUPERFICIE ÚTIL EXTERIOR VIVIENDA	6,20 m²
TOTAL SUPERFICIE CONSTRUIDA VIVIENDA	81,24 m²

PLAZA DE GARAJE	P1053
TRASTERO	T1014

Plano orientativo sujeto a modificaciones por necesidades de planeamiento y edificatorias, como por requerimientos de la Administración competente, y de conformidad con la documentación complementaria oficial y las decisiones teóricas que surgieran durante el desarrollo del proyecto necesarios para la buena ejecución de las obras. Todo el mobiliario, es meramente informativo, siendo únicamente a efectos orientativos de escala y ordenación.